



Ett axplock av referenser
2019:1.1

- Borlänge
- Enköping
- Eskilstuna
- Eslöv
- Falun
- Gävle
- Göteborg
- Helsingborg
- Jönköping/Huskvarna
- Karlstad
- Katrineholm
- Linköping
- London
- Lund
- Malmö
- Norrköping
- Nyköping
- Skövde
- Stockholm
- Strängnäs
- Sundsvall
- Södertälje
- Trelleborg
- Umeå
- Uppsala
- Vimmerby
- Västervik
- Västerås
- Örebro
- Östersund/Frösön/Åre

På LEIABs hemsida kan du söka fram och se fler än 3100 referenser. På följande sidor visas ett axplock av referensobjekt från 30 olika orter. Några referensobjekt sticker ut lite extra. Andra är ett referensobjekt i mängden.

Av de som sticker ut kan nämnas:

- Maiden Laine i London som är den hittills största enskilda ordern på 22 Mkr och 2900 fönster och fönsterdörrar.
- Fönsterbytet på Dr Forselius Gata i Göteborg på 2400 produkter som är ett av de största fönsterbytena med LEIAB-fönster i Sverige.
- Alviks Torn i Stockholm med 1800 produkter som är ett av de mest komplexa och krävande projekten vi levererat fönster till.
- Kv Hermes i Helsingborg med 1100 specialdesignade fönster utifrån ett unikt utseende.
- Det nya bostadsområdet Mariehöjd i Umeå med 2500 produkter där hittills alla fastigheter på området har fönster från LEIAB.
- Royal Wharf i London som innebar utveckling av den nya fönstermodellen Royal med dolda dräneringshål. Ett koncept som utvecklats vidare och införts på alla fönstermodeller.
- Studentbostäderna i Helsingkrona Nation i Lund är en byggnad som sticker ut från mängden med en fasad delvis i kopparplåt.
- Kv Nanna i Strängnäs med många spröjs på alla fönster och fönsterdörrar.

Du hittar alla referensobjekt på vår hemsida under fliken referenser. Nedan visas ett exempel med en sökning på Borås, fönstermodell Haga och bostäder med bilder. För sökresultatet kan du välja att det ska visas i en lista eller i en karta.

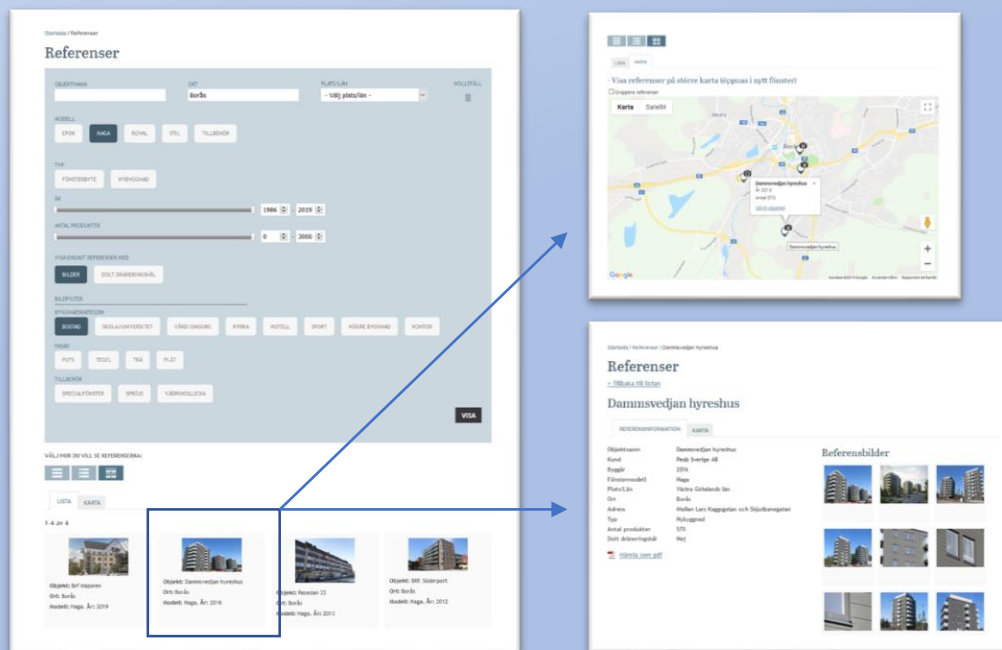

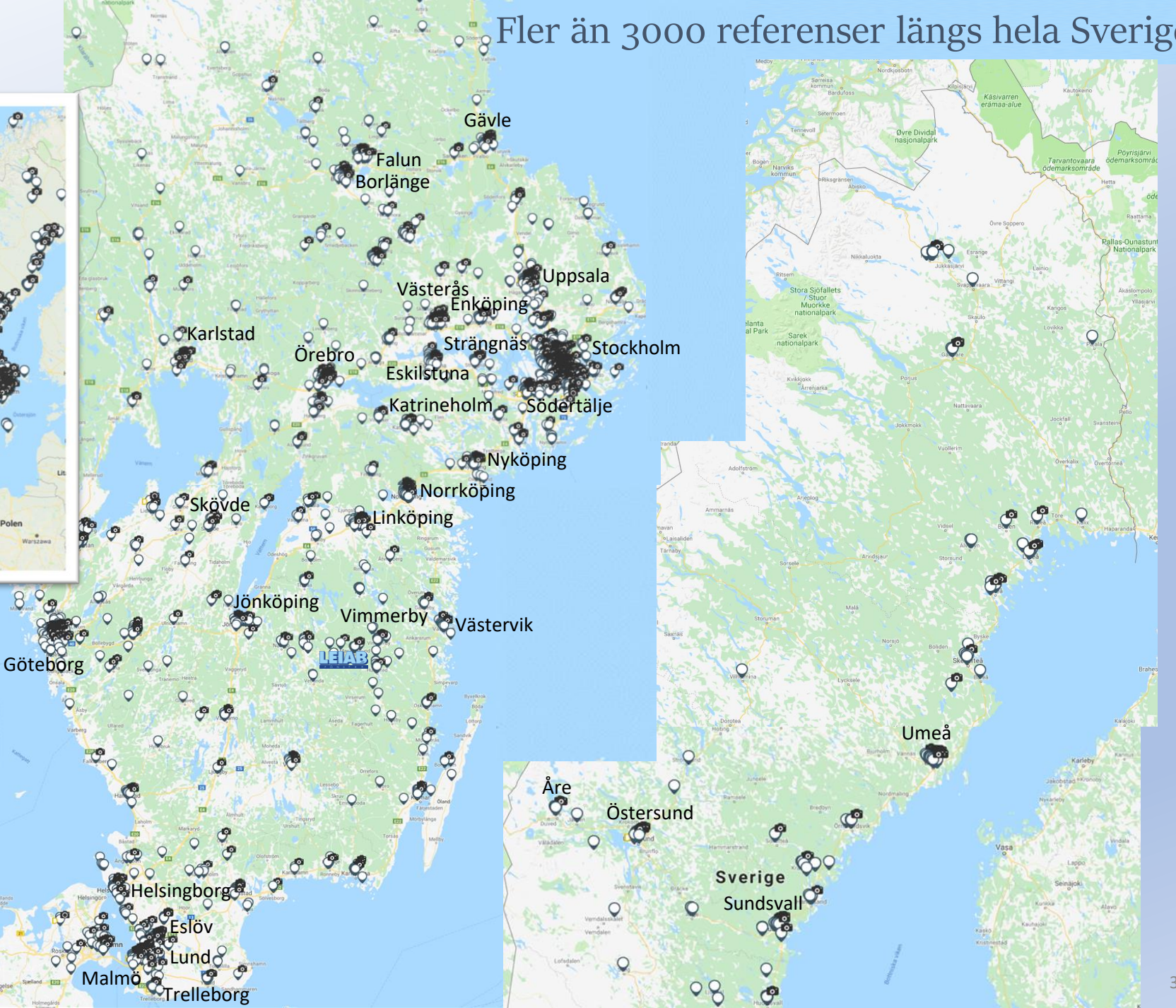

Det finns många referenser på hemsidan:

Sverige	3 000 st
Norge	30 st
Danmark	50 st
England	40 st
Övriga	30 st
Summa	3 150 st

Varav 1600 st med bilder

På LEIABs hemsida kan du söka fram vilka referensobjekt som finns nära dig.

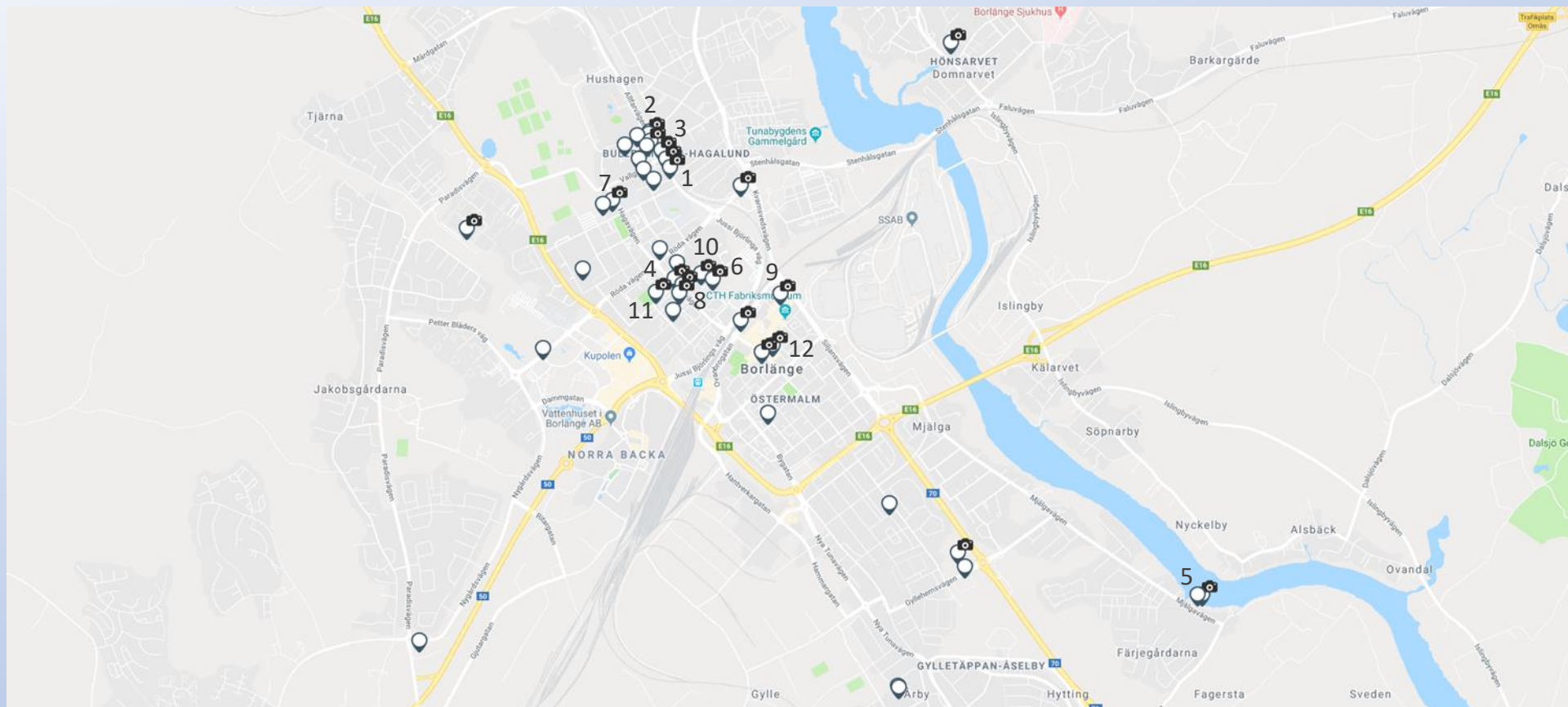

1 Allfarv 37-43, 116 st, 2017



2 Kv Klövervallen, 166 st, 2015



3 Allfarv 61, 70 st, 2015



4 Brf Hagahus, 53 st, 2013



5 Radhus Årby, 196 st, 2011



6 Brf Engelbrekt, 69 st, 2010



7 Soltorgsgymnasiet, 198 st, 2010



8 Brf Hagahus, 100 st, 2009



9 Verdandi 9, 427 st, 2016



10 Brf Tjäna, 131 st, 2009



11 Brf Lissehagen, 597 st, 2007



12 Saga 21, 99 st, 2007

Allfarvägen

Objektsnamn:	Allfarvägen
Kund:	Peab, Mockfjärds Fönsterentreprenad
Byggår:	2015-2018
Fönstermodell:	Haga
Ort:	Borlänge
Adress:	Allfarvägen, Skördegatan
Typ:	Fönsterbyte
Antal produkter:	1614

Ett lyckat fönsterbyte i en fastighet leder ibland till att många fler fastigheter i området byter till samma modell av fönster. Ett sådant exempel finns i Borlänge. Det finns fler än 1600 fönster och fönsterdörrar av LEIABs modell Haga i 11 olika fastigheter längs de parallella gatorna Allfarvägen och Skördegatan. Fönsterbytena är utförda under 2015-2018.

Flera av fönstren är tvåluftsfönster med persienner där det mindre luftet fungerar som vädringsfönster.

Se fler bilder på LEIABs hemsida:

<https://www.leiab.se/referenser/r/11995/mockfjards-fonsterentreprenad-ab/allfarvagen-37-43/>

<https://www.leiab.se/referenser/r/11501/peab-sverige-ab/kv-klovervallen/>

<https://www.leiab.se/referenser/r/11172/mockfjards-fonsterentreprenad-ab/allfarvagen-61/>

<https://www.leiab.se/referenser/r/11196/mockfjards-fonsterentreprenad-ab/allfarvagen-53/>

<https://www.leiab.se/referenser/r/11001/mockfjards-fonsterentreprenad-ab/allfarvagen/>



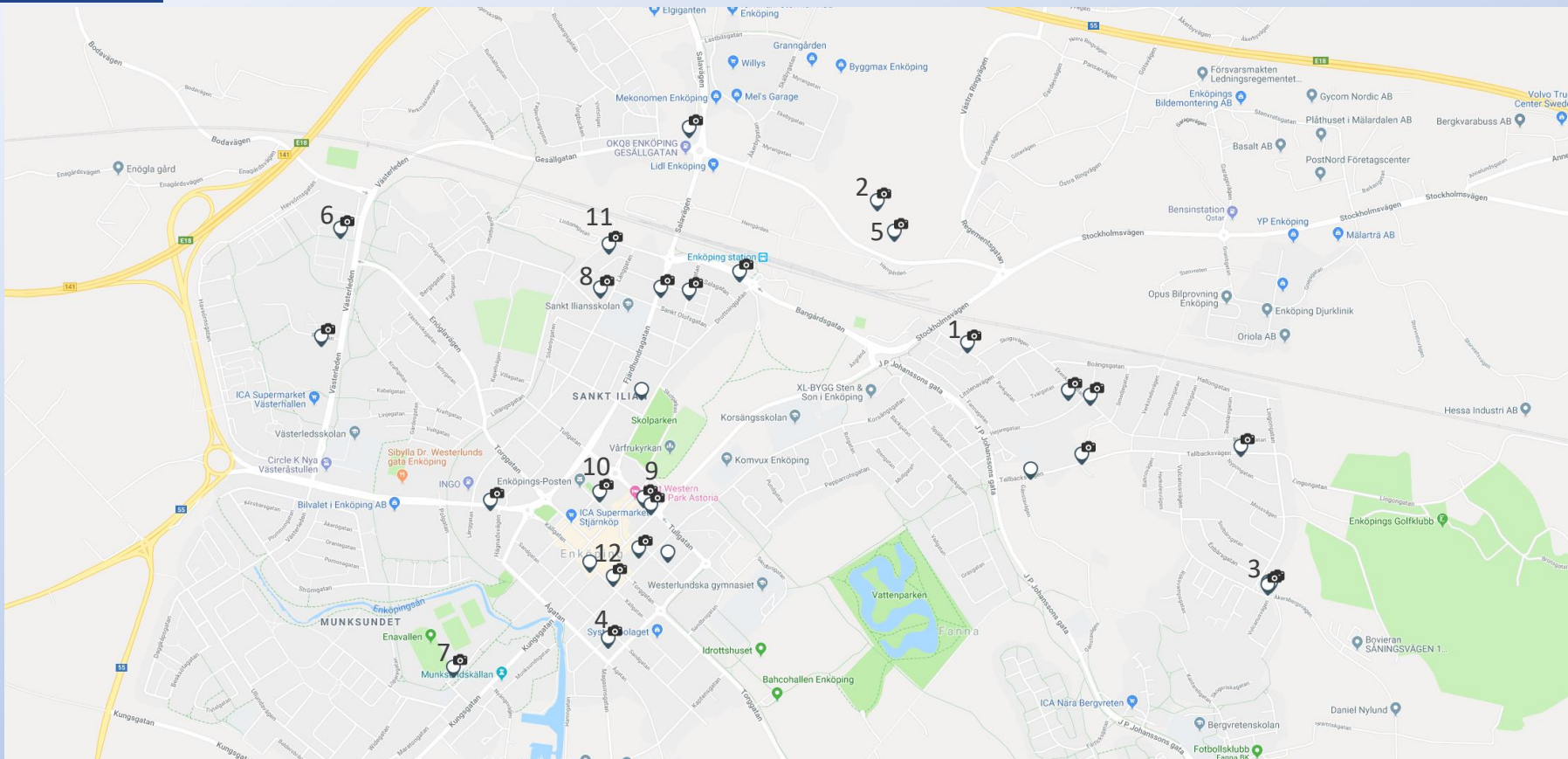

1 Brf Stören, 473 st, 2018



2 Kv Älvan, 347 st, 2018



3 Åkerbäret 1, 79 st, 2017



4 Brf Snörmakaren, 155 st, 2017



5 Kv Älvängen, 187 st, 2016



6 Vråken, 669 st, 2016



7 Brf Enavallen, 438 st, 2015



8 Brf Sörgården, 358 st, 2014



9 Brf Enköpingshus, 230 st, 2011



10 Brf Rådmannen, 351 st, 2011



11 Kv Haren, 496 st, 2010



12 Kv Kopparslagaren, 257 st, 2007

Brf Enavallen

Objektsnamn:	Brf Enavallen
Kund:	Peab
Byggår:	2015-2016
Fönstermodell:	Haga
Ort:	Enköping
Adress:	Idrottsallén 4
Typ:	Nybyggnad
Antal produkter:	438

I familjevänliga stadsdelen Munksundet har det byggts ett nytt trivsamt bostadskvarter med moderna hem endast en kort promenad från city.

På en tomt med bästa läge mellan Kungsgatan och Idrottsallén finns Brf Enavallen med två separata huskroppar i sju våningsplan, från yteffektiva mindre lägenheter till mer familjegenerösa fyrrummare. Enavallen ligger runt hörnet så det är nära till fotbollsmatchen för den fotbollsintresserade.

Källa: peabbostad.se

Många av fönstren är 4-luftare (1985 x 1885 mm) med 2 öppningsbara bågar och under dessa 2 fasta fönster. Alla luft sitter i samma karm för både ett snyggare utseende och ett enklare montage. Det finns även några 6-luftare i samma karm (2985 x 1885 mm). De utåtgående fönsterdörrarna är helglasade (985 x 2300 mm).





1 Kv Nordstjärnan, 214 st, 2017



2 Gredby fsk, 54 st, 2016



3 Brf Vågen, 59 st, 2016



4 Odensala, 98 st, 2016



5 Thuleparken, 282 st, 2016



6 Brf Strandpalatset, 215 st, 2016



7 Stålforsen, 197 st, 2015



8 Nyforsgatan, 200 st, 2015



9 Kv Våghalsen, 639 st, 2013



10 Brf Lyckokojan, 86 st, 2013



11 Brf Å-parken, 82 st, 2010



12 Måsta Äldreboende, 401 st, 2009

Kv Nordstjärnan

Objektsnamn:	Kv Nordstjärnan
Kund:	Peab
Byggår:	2017-2018
Fönstermodell:	Haga
Ort:	Eskilstuna
Adress:	Västra Storgatan 18
Typ:	Nybyggnad
Antal produkter:	214

Nordstjärnan innebär ett flerbostadshus för studenter med 87 lägenheter i ett mycket bra läge i nya Munktellstaden med närhet till centrum och Mälardalens Högskolas nya campus.

Källa: bostadeseskilstuna.se

I närheten av fastigheten kommer en ny arena, ett nytt badhus och fler bostäder byggas vilket innebär ett större trafikflöde. Därmed är det även krav på att fönstren ska stänga ute oönskat buller från trafiken på gatan. LEIABs grundprodukt i utförande 2+1 har en god ljudreducerande förmåga och med hjälp av olika glas har en ljudreduktion på Rw 41-44 dB uppnåtts för de levererade fönstren.

Nästan alla öppningsbara fönster har såväl persienner som kipp-drehfunktion som ger ett bra vädringsläge.

Studenterna kommer att kunna flytta in under 2019.

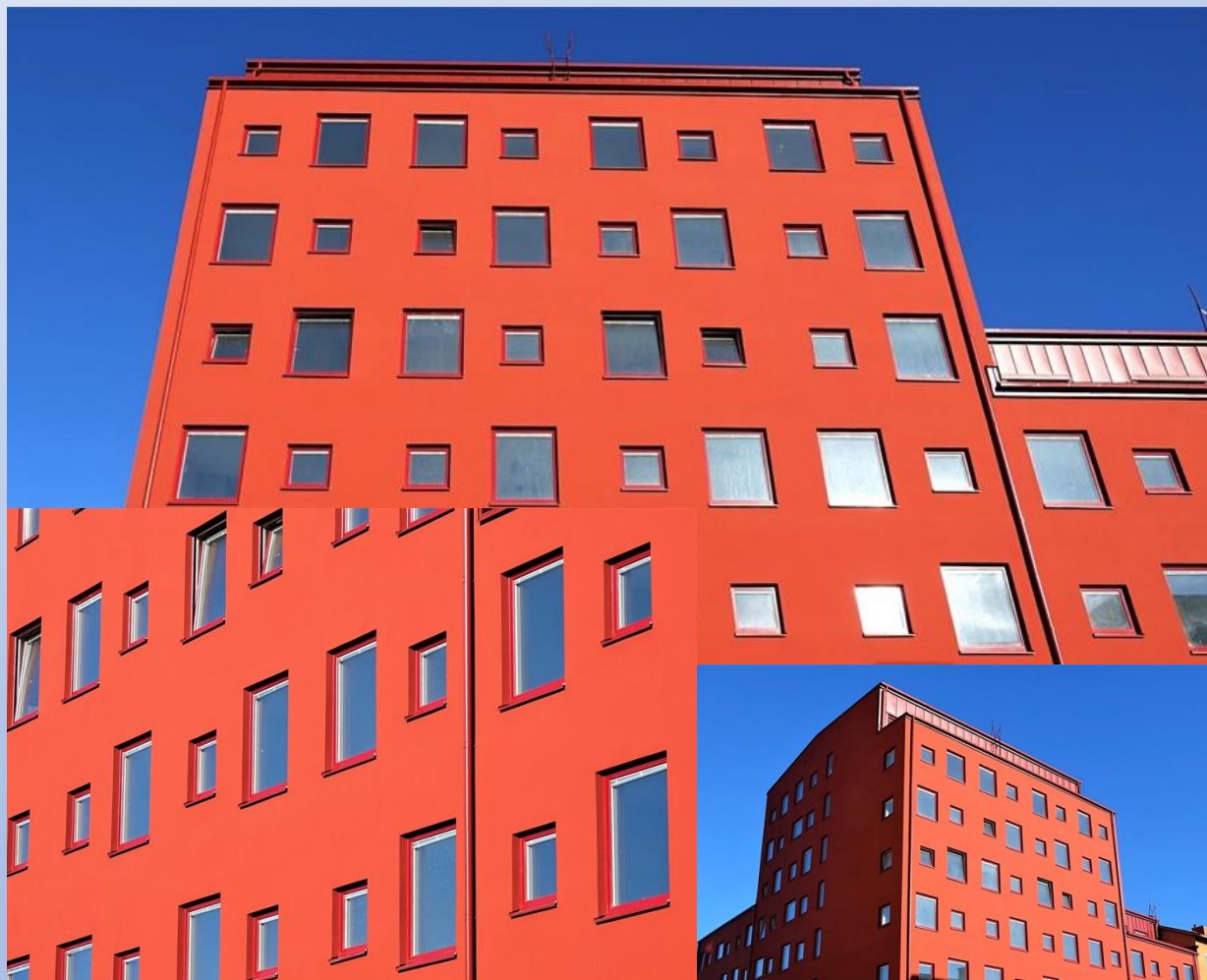

Kv Våghalsen

Objektsnamn:	Kv Våghalsen 6
Kund:	Tegelstaden Bygg AB
Byggår:	2013-2015
Fönstermodell:	Haga
Ort:	Eskilstuna
Adress:	Drottninggatan
Typ:	Nybyggnad
Antal produkter:	639

På en tomt i ett mycket centralt läge i Eskilstuna har Tegelstaden Bygg uppfört ett kvarter med 69 nya lägenheter på 1-5 rum och kök för HSB. Platsen intill Eskilstunaån har under 1700-1800-talet präglats av industri och hantverkstraditioner. Den nya fastigheten har uppförts på platsen för den gamla brandstationen som rivits. Nu omvandlas området till bostadskvarter med bl a HSB Brf Rademacher.

Källa hsb.se

Nästan alla öppningsbara fönster har kipp-drehfunktion som ger ett bra vädringsläge.

LEIABs grundprodukt i utförande 2+1 har en god ljudreducerande förmåga och med hjälp av olika glas har en ljudreduktion på Rw 41-49 dB uppnåtts för de levererade fönstren.

Många av fönstren är 4-luftare (1890 x 1990 mm) med 2 öppningsbara bågar och under dessa 2 fasta fönster. Alla luft sitter i samma karm för både ett snyggare utseende och ett enklare montage. Det finns även flera 3-luftsfönster med 3 öppningsbara bågar i samma karm.

Se fler bilder på LEIABs hemsida:

<https://www.leiab.se/referenser/r/10473/tegelstaden-bygg-ab/kv--vaghalsen-6/>



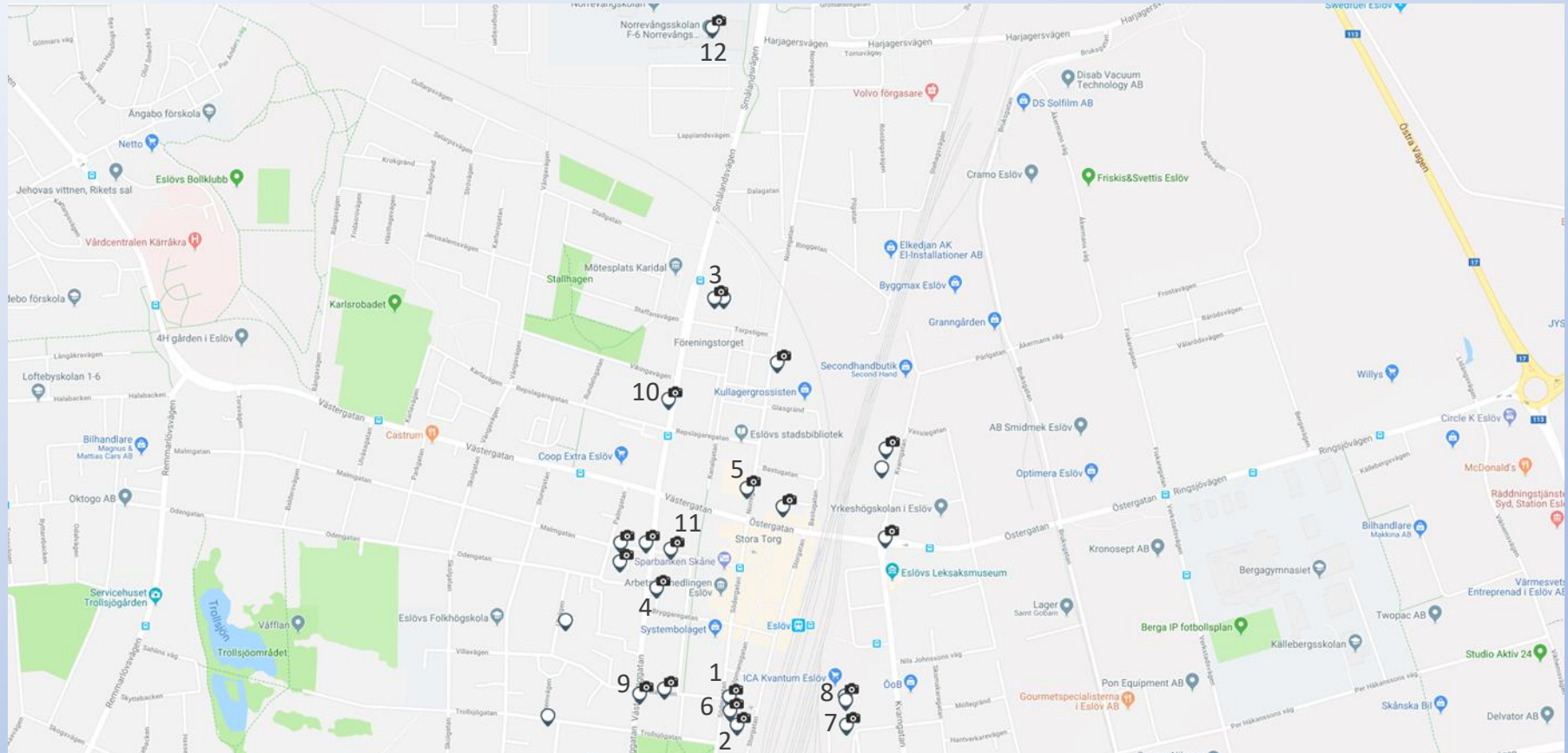

1



Smeden 1, 137 st, 2017

2



Smeden 4, 106 st, 2016

3



Fönsterkomp, 98 st, 2016

4



Kv Målaren, 398 st, 2015

5



Slaktaren, 50 st, 2014

6



Söderg 19, 126 st, 2014

7



Kv Örnen, 182 st, 2013

8



Eslöv hus 2, 16 st, 2012

9



Muraren 6, 61 st, 2012

10



Timmermannen, 114 st, 2012

11



Sahlin's, 260 st, 2011

12



Norrevångskolan, 32 st, 2011

Smeden 1

Objektsnamn:	Smeden 1
Kund:	BA Bygg Fastigheter AB
Byggår:	2017-2018
Fönstermodell:	Epok
Ort:	Eslöv
Adress:	Södergatan 17
Typ:	Fönsterbyte
Antal produkter:	137

Fastigheten Smeden 1 uppfördes ursprungligen 1907 och har nu fått fönstren utbytta till LEIABs modell Epok. En pampig byggnad förtjänar pampiga fönster.

De två röda fönstren på bottenvåningen har 3 öppningsbara bågar underst och 3 fasta luft överst. Alla luft i samma karm. De vita fönstren är i många fall mötesbågar med en glasdelande spröjs i ytterbågen. Alla öppningbara fönster är med 2+1 för en god ljudreduktion.

Foton från BA Bygg Fastigheter

Se fler bilder på LEIABs hemsida:

<https://www.leiab.se/referenser/r/12128/bert-andersson-fastighets-ab/smeden-1/>



Sahlin's

Objektsnamn:	Sahlin's
Kund:	BA Bygg Fastigheter AB
Byggår:	2011-2013
Fönstermodell:	Epok
Ort:	Eslöv
Adress:	Malmgatan 9
Typ:	Fönsterbyte/Nybyggnad
Antal produkter:	260

Sahlinshuset är en äldre fastighet med anor. Från början har här funnits lokaler för Sahlins som tillverkade kläder under många år. Idag är det ett modernt och handikappanpassat hus med alla bekvämligheter man förväntar sig. I bottenplan huserar Folk tandvården. 2012 färdigställdes totalrenoveringen av den anrika Sahlins syfabrik, som många äldre Eslövsbor haft som arbetsplats.

Källa: babygfastigheter.se

LEIAB har bl a levererat bågformade specialfönster med glasdelande spröjs i ytterbågen. De 3 bågarna i de bågformade specialfönstren med spröjs i bilden till höger är alla öppningsbara. Spröjsen i fönstren och fönsterdörrarna är en kombination av 64 mm och 36 mm.

På ena gaveln av Sahlinshuset har det även uppförts en tillbyggnad i modern stil. Därav att en del av fönstren och fönsterdörrarna är till en nybyggnad.

Sahlin's var ett utmanande projekt med många specialfönster som passar in fint i byggnaden.



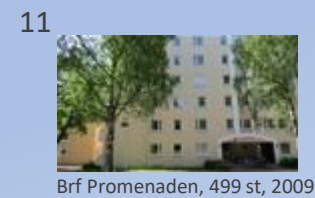
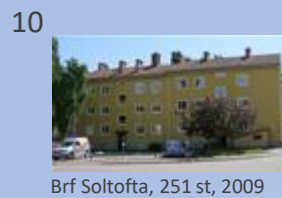
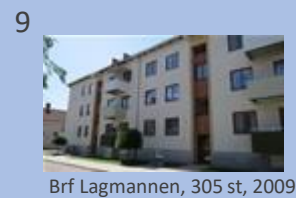
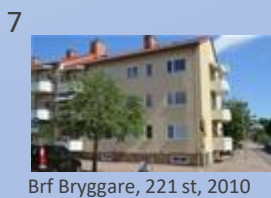
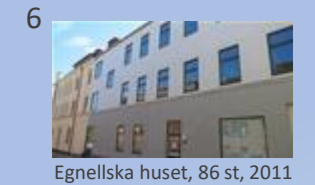
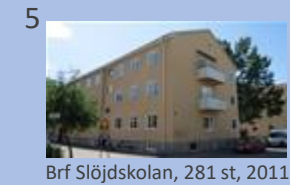
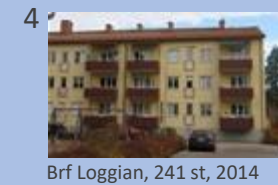
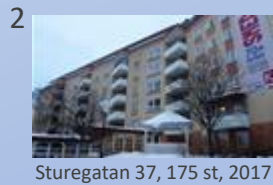

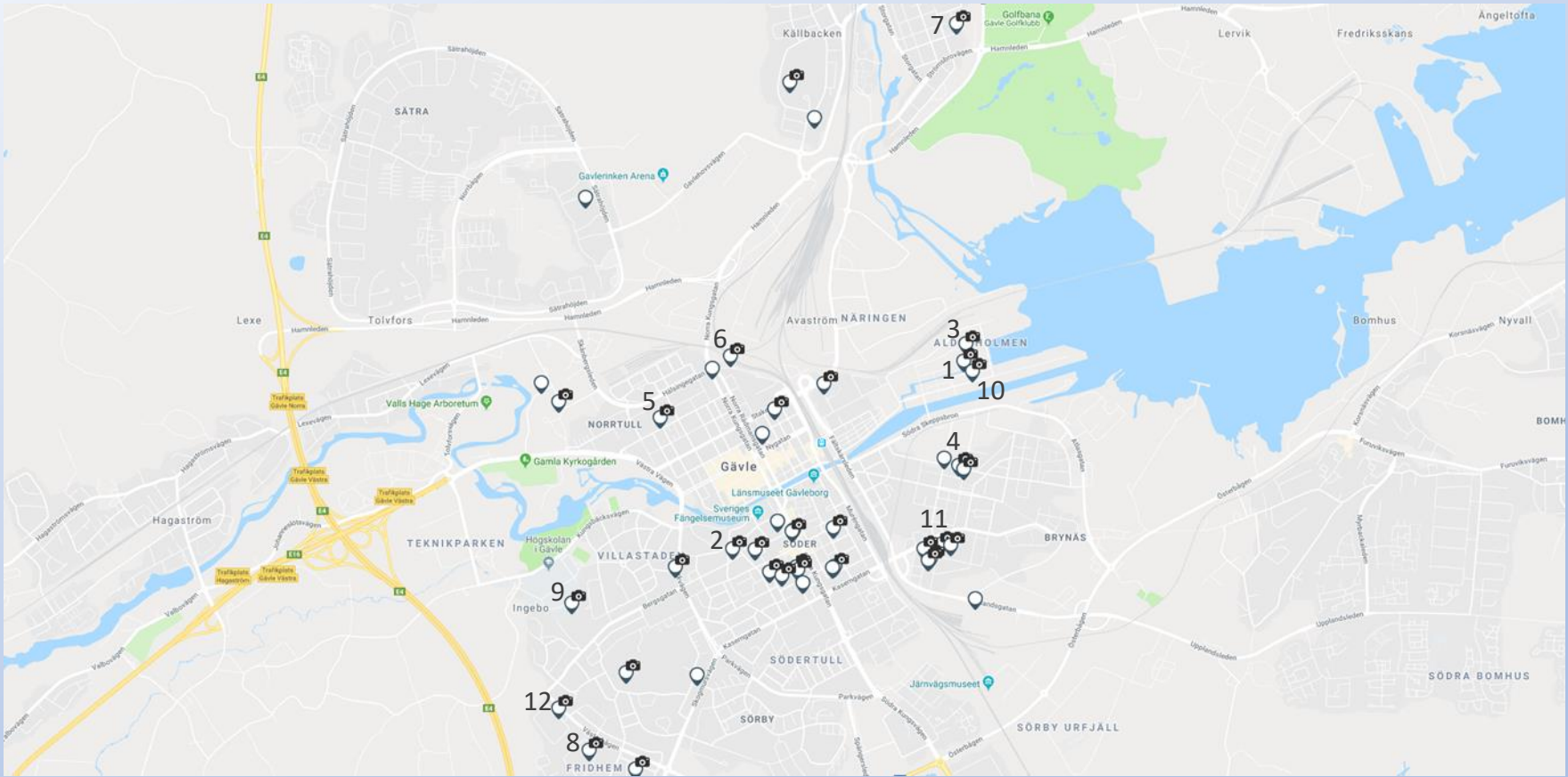

Brf Strandkanalen, 612 st, 2016



Kv Visheten, 142 st, 2016



GSE5, 572 st, 2016



Brf Torpet, 447 st, 2016



Vibrogården, 222 st, 2016



Norrmalm, 351 st, 2016



Brf Vimpeln, 225 st, 2016



Almvägen, 550 st, 2016



Liljan, 55 st, 2015



Kv Java, 432 st, 2013



Brf Diana, 363 st, 2013



Ekvägen, 280 st, 2013

Brf Strandkanalen

Objektsnamn:	Brf Strandkanalen
Kund:	Peab
Byggår:	2016-2018
Fönstermodell:	Haga
Ort:	Gävle
Adress:	Strandkanalen
Typ:	Nybyggnad
Antal produkter:	612

Brf Strandkanalen i Gävle består av 90 lägenheter fördelade på tre hus: Kanalhuset, Stuvarehuset och Sockertoppshuset. Kanalhuset vetter mot vattnet. Mellan husen planeras en trevlig park. Här finns lägenheter som passar de flesta, både små, yteffektiva lägenheter och större bostäder. Inflyttningen var under andra halvåret av 2018.

Källa: hsb.se

Många av fönstren är 2-luftare (780 x 2280 mm) med en öppningsbar båge och under den ett fast fönster. Det finns även 4-luftare (1780 x 2280 mm) med en öppningsbar mötesbåge och två fasta fönster under. Alla luft sitter i samma karm för både ett snyggare utseende och ett enklare montage.

Nästan alla öppningsbara fönster har kipp-drehfunktion med ett bra vädrläge. Fönster och fönsterdörrar är genomgående med 2+1 vilket ger en god ljudreduktion.

Fönsterdörrarna har en glasdelande spröjs i ytterglaset.



GSE5

Objektsnamn:	GSE5
Kund:	Peab
Byggår:	2016-2017
Fönstermodell:	Haga
Ort:	Gävle
Adress:	Lakritsgränd
Typ:	Nybyggnad
Antal produkter:	572

Gävle växer mot havet med det nya bostadsområdet Gävle Strand. Gävle Strand Etapp 5 (GSE5) med bl a 68 lägenheter och ett gruppböende med 6 lägenheter är ett objekt som bl a innehåller en ovanligt bred post på några av fönsterdörrarna. Nästan alla öppningsbara fönster har kipp-drehfunktion med ett bra vädringsläge. Fönster och fönsterdörrar är genomgående med 2+1 vilket ger en god ljudreduktion.

Se fler bilder på LEIABs hemsida:
<https://www.leiab.se/referenser/r/11850/peab-sverige-ab/gse5/>



Kv Java

Objektsnamn:	Kv Java
Kund:	Peab
Byggår:	2013-2014
Fönstermodell:	Haga
Ort:	Gävle
Adress:	Stuvargatan 40
Typ:	Nybyggnad
Antal produkter:	432

Kv Java ligger fint beläget på det nya bostadsområdet som växer fram vid Norra Skeppsbron utmed kanalen. Gävle växer därmed mot havet med Gävle Strand etapp 2. Kv Java innehåller bl a 34 st bostadsrätter i 2 st 5-våningshus. De nya bostäderna ska klara miljöklass silver, vilket innebär höga krav inom energi, inom miljö och kemiska ämnen.

Nästan alla öppningsbara fönster har kipp-drehfunktion med ett bra vädringsläge. Fönster och fönsterdörrar är genomgående med 2+1 vilket ger en god ljudreduktion.

Se fler bilder på LEIABs hemsida:
<https://www.leiab.se/referenser/r/10483/peab-sverige-ab/kv-java/>



Ekvägen

Objektsnamn:	Ekvägen
Kund:	Valbo Fönsterteknik
Byggår:	2013-2014
Fönstermodell:	Epok
Ort:	Gävle
Adress:	Ekvägen 3
Typ:	Fönsterbyte
Antal produkter:	280

Ett fint fönsterbyte i en tegelfasad till inåtgående fönster av modell Epok med en smal glasdelande 36 mm spröjs i ytterbågen.

I Sverige har vi en tradition att i många fall använda vridfönster eller utåtgående fönster till småhus på en till två våningar. För fastigheter på mer än två våningar ökar intresset och användandet för inåtgående fönster. Ekvägen i Gävle är ett bra exempel som visar att det passa bra med inåtgående fönster även till fastigheter på 1-2 våningar. Dessutom är det ett exempel på när det lönar sig att lägga ner lite tid på att välja rätt fönstermodell till fastigheten. Epokmodellen med ett härligt djup i karmen ger fönstret ett fint utseende i tegelfasaden.

Den smala glasdelande 36 mm spröjsen av aluminium kommer hålla sig fin under många års tid. Ingen risk för någon spröjs som blir krokig eller ramlar ner.

Flertalet av fönstren är mötesbågar för bästa ljusinsläpp där den aktiva bågen har kipp-drehfunktion för ett bra vädringsläge.

Många fönster är utrustade med ventiler. Med Epokmodellen blir ventilens luftintag dolt vilket ytterligare bidrar till ett fint utseende.



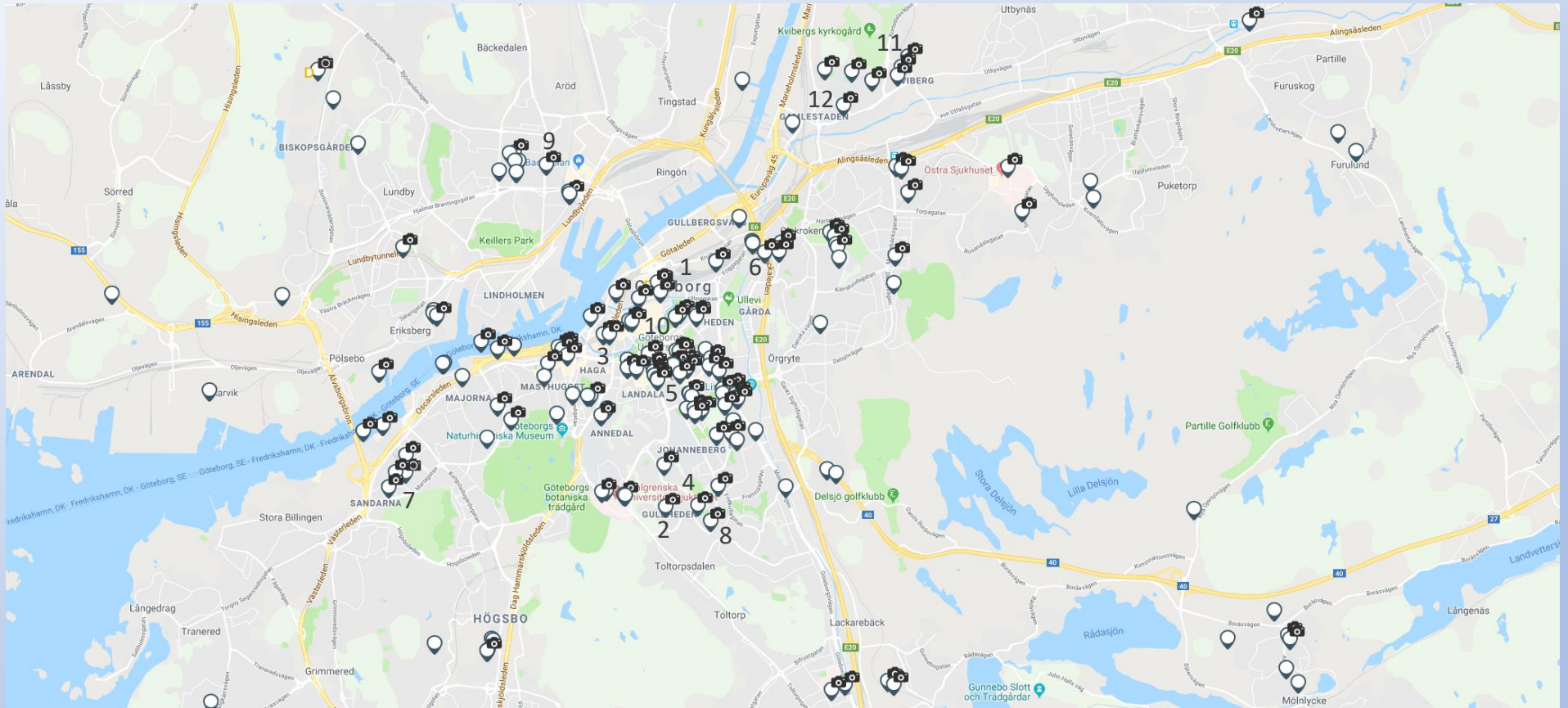

1



N. Hamngatan, 76 st, 2018

2



Dr. Westringsg, 360 st, 2018

3



Rosenlundsg 6, 717 st, 2016

4



Dr. Forseliusg, 2407 st, 2016

5



Aschebergsg, 260 st, 2015

6



Gårda 3:14, 261 st, 2014

7



SGS studentbost., 327 st, 2014

8



Kv Nålskärn, 135 st, 2014

9



Brf Klätterträdet, 419 st, 2014

10



Kv Örbyhus, 340 st, 2014

11



Kvibergs terrasser, 301 st, 2013

12



Psykiatrin HK2, 227 st, 2014

Kv Nålskärän

Objektsnamn:	Kv Nålskärän
Kund:	Peab
Byggår:	2014-2015
Fönstermodell:	Haga
Ort:	Göteborg
Adress:	Doktor Forselius Backe 36
Typ:	Nybyggnad
Antal produkter:	135

Chalmers Studentbostäder ligger bakom de 118 nya lägenheterna i Doktor Forselius backe och det var siktet på guld som gällde – i miljöklassning.

I december 2014 blev det klart att miljöbyggnadsprojekt Kv Nålskärän blivit certifierat enligt Miljöbyggnad Guld av Sweden Green Building Council.

Kv Nålskärän är en fastighet på ca 4500 m² med 118 st studentbostäder och allmänutrymmen. Kv Nålskärän var det första studentbostadsprojektet i Sverige som blivit certifierat enligt Miljöbyggnad GULD. När byggnaden uppfördes fanns det ca 45 byggnader i Sverige som hade uppnått Miljöbyggnad Guld.

Beställare var Chalmers Studentbostäder och totalentreprenör är PEAB. Projektet var färdigställt för inflyttning i juni 2015.

Källa: mynewsdesk.com

Byggnaden innehåller 135 fönster och fönsterdörrar från LEIAB av modell Haga med u-värde 0,9.

Flertalet av fönstren är 2-lufts fönster med en förskjutna post som ger 2 öppningsbara bågar med möjlighet till vädning i båda bågar. De öppningsbara produkterna är av 2+1 som ger en god ljudreduktion redan i grundutförandet.

Se fler bilder på LEIABs hemsida:
<https://www.leiab.se/referenser/tr/10909/peab-sverige-ab/kv--nalskaran/>



Dr Forselius Gata

Objektsnamn:	Dr Forselius Gata 2-36
Kund:	PSAB
Byggår:	2016-2019
Fönstermodell:	Haga
Ort:	Göteborg
Adress:	Doktor Forselius Gata 2-36
Typ:	Nybyggnad
Antal produkter:	2407

Ett fönsterbyte för 6 hus avseende ca 2400 fönster och fönsterdörrar som pågår i ca 3 år.

Brf Göteborgshus 23 är en av Göteborgs större bostadsrättsföreningar och har totalt 378 lägenheter i olika storlekar. Föreningen grundades i samband med att husen byggdes 1960. Doktor Forselius gata stod helt färdigbyggd i april 1961.

Källa: gbghus23.se

Husen ligger fint belägna på höjden av Guldheden med en härlig utsikt över staden. Närheten till både Sahlgrenska sjukhuset och Chalmers Tekniska Högskola innebär att området är populärt att bo i.

Alla lägenheter har ett 2- eller 3-lufts-fönster med förskjuten post. Den mindre bågen fungerar som värdringsfönster och är utrustat med kipp-drehfunktion.

De öppningsbara produkterna är av 2+1 som ger en god ljudreduktion redan i grundutförandet.

Se fler bilder på LEIABs hemsida:

<https://www.leiab.se/referenser/tr/11740/psab/dr-forselius-gata-2---36/>



Aschebergsgatan

Objektsnamn:	Aschebergsgatan
Kund:	Se Leiabs hemsida
Byggår:	2013-2016
Fönstermodell:	Epok
Ort:	Göteborg
Adress:	Aschebergsgatan 15, 21, 23, 27, 29
Typ:	Fönsterbyte
Antal produkter:	588

Aschebergsgatan i Göteborg är en av Göteborgs klassiska gator. Den sträcker sig en dryg kilometer lång från Vasaplatsen och upp mot höjden till Chalmers Tekniska Högskola. På relativt kort tid har LEIAB fått förmånen att leverera nya fönster till fem olika fastigheter längs gatans nedre del. Det är nummer 15, 21, 23, 27 och 29 på en sträcka om knappt 200 m längs gatan.

Aschebergsgatan är tyvärr även förknippad med den tragiska spårvagnsolyckan den 12 mars 1992 då en spårvagn skenade ner för hela backen och kraschade i uppskattningsvis 100 km/h vid Vasaplatsen. Tretton personer miste livet i olyckan.

Spårvagnstrafiken samt buss- och biltrafiken längs den relativt branta gatan är en anledning till att flera fastigheter valt nya fönster från LEIAB med god ljudreduktion. Fönstermodellen Epok passar väl in på byggnaderna och flera av fönstren har spröjs och har olika specialformer.

Brf Ingeborg Louise på Aschebergsgatan 27 var den första fastigheten på Aschebergsgatan att byta till fönster från LEIAB. De flesta produkterna innehåller glasdelande 28 mm spröjs i ytterbågen. 3 st bågformade fasta fönster ingår också. De öppningsbara produkterna är av 2+1 som ger en god ljudreduktion redan i grundutförandet.

Se fler bilder på LEIABs hemsida:

<https://www.leiab.se/referenser/r/11741/byggradgivning---forvaltning-ab/aschebergsgatan-21/>
<https://www.leiab.se/referenser/r/11424/kungalvs-travaru-ab/aschebergsg---foreningsg-/>
<https://www.leiab.se/referenser/r/10867/ihons-bygg---fasad-ab/aschebergsgatan-15/>
<https://www.leiab.se/referenser/r/10763/fiskebacks-byggnads-ab/aschebergsgatan-29/>
<https://www.leiab.se/referenser/r/10372/fiskebacks-byggnads-ab/aschebergsgatan-27/>



Aschebergsgatan 15 (Brf Vasaparken 2)



Aschebergsgatan 21 (Brf Aschebergsgatan 21)



Aschebergsgatan 23 (Brf Vasapoppeln 64)



Aschebergsgatan 27 (Brf Ingeborg Louise)



Aschebergsgatan 29 (Brf Ascheberg 29)

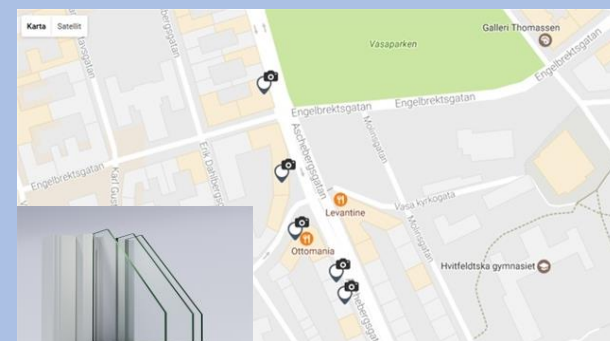

Karta Aschebergsgatan

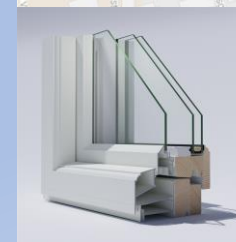

Epok 2+1

Norra Hamngatan 40

Objektsnamn:	Norra Hamngatan 40
Kund:	Johns Bygg & Fasad AB
Byggår:	2018
Fönstermodell:	Epok
Ort:	Göteborg
Adress:	Norra Hamngatan 40
Typ:	Fönsterbyte
Antal produkter:	76

De första fönstren av den uppdaterade Epokmodellen med bättre anslutningsspår och dolda dräneringshål har installerats på den östra fasaden av fastigheten på Norra Hamngatan 40, mitt emot centralstationen och Nordstan.

På den södra fasaden av samma fastighet byttes 30 st fönster under 2009 till den "gamla" Epokmodellen.

Den nya Epokmodellen ger ett fint utseende med sina dolda dräneringshål och goda anslutningsmöjligheter.

På några meters avstånd är det dock inte så lätt att se skillnaden mellan nya och gamla modellen för ett otränat öga. Här finns således en utmärkt möjlighet att i samma fastighet kunna se skillnaden mellan "gamla" och "nya" fönstermodellen.

Flera av fönstren är 4-luftare (1135 x 1735 mm) med 2 mötesbågar. Det finns även 6-luftare (2285 x 1785 mm) med 6 öppningsbara bågar. Alla luft i samma karm för ett enklare montage och ett snyggare utseende.

Se fler bilder på LEIABs hemsida:

nya Epokmodellen
<https://www.leiab.se/referenser/r/12440/fastighets-ab-apotekshuset/norra-hamngatan-40/>

gamla Epokmodellen
<https://www.leiab.se/referenser/r/8197/johns-bygg---fasad-ab/norra-hamngatan-40/>



Porslinsfabriken

Objektsnamn:	Porslinsfabriken 2A-C
Kund:	Peab
Byggår:	2010-2012
Fönstermodell:	Haga
Ort:	Göteborg
Adress:	Kvillegatan 9
Typ:	Nybyggnad
Antal produkter:	1604

Ett prestigefyllt och utmanande uppdrag att leverera fönster med både hög ljudreduktion och explosionsäkra glas.

För Porslinsfabriken 2A-C har LEIAB levererat fler än 1600 fönster och fönsterdörrar. Kvarteret är beläget nära den strakt trafikerade Lundbyleden och järnvägsspåret med många godståg. Därav kraven på fönster med hög ljudreduktion och även glas som skall klara en eventuell explosion från det som fraktas på lastbil eller tåg.

Vi utvecklade en ny ljudprodukt och genomförde ljudtester. Målet var att nå R_w 49 dB och $RW +ctr$ 43 dB med ett 2+1 fönster vilket vi till slut lyckades med. Dessa ljudfönster sitter i fasaden som är belägen mot Lundbyleden.

Flertalet av fönstren är 2-lufts fönster med en förskjutna post som ger 2 öppningsbara bågar med möjlighet till vädring i båda bågar. De öppningsbara produkterna är av 2+1 som ger en god ljudreduktion redan i grundutförandet.

På platsen fanns tidigare en porslinsfabrik som bl a har ägts av Rörstrands porslinsfabrik. Läget är centralt med några minuters promenad till Backaplan och några minuter med buss eller spårvagn över Götaälvbron så är man mitt i Göteborgs city.



Silon

Objektsnamn:	Silon
Kund:	Wästbygg
Byggår:	2007-2008
Fönstermodell:	Stil
Ort:	Göteborg
Adress:	Klippan 1
Typ:	Nybyggnad
Antal produkter:	536

Brf Silon på området Klippan i Göteborg i direkt närhet till Älvsborgsbron består av ett hus på 15 våningar och innehåller 55 lägenheter.

Huset är ritat av Wingårdh och på platsen stod tidigare en silo därav namnet Silon. Stora ljusinsläpp med fönsterpartier från golv till tak med en härlig utsikt över älven och stadslandskapet vid södra Älvstranden.

Källa: sbc.se/silon

LEIABs fönstermodell Stil som är alldeles slät ger de grå fönsterpartierna ett modernt intryck i kontrast mot tegelfasaden.

Många av fönstren är 2-luftare (1400 x 2400 mm) med en öppningsbar båge och under den ett fast fönster. Alla luft sitter i samma karm för både ett snyggare utseende och ett enklare montage. Det finns även flera 1-luftare, både fasta och öppningsbara, i storlek 400 x 2400 mm.

Nästan alla öppningsbara fönster har kipp-drehfunktion med ett bra vädringsläge. Fönster och fönsterdörrar är genomgående med 2+1 vilket ger en god ljudreduktion.

Se fler bilder på LEIABs hemsida:
<https://www.leiab.se/referenser/tr/7010/wast-bygg-entreprenad-ab/silon/>

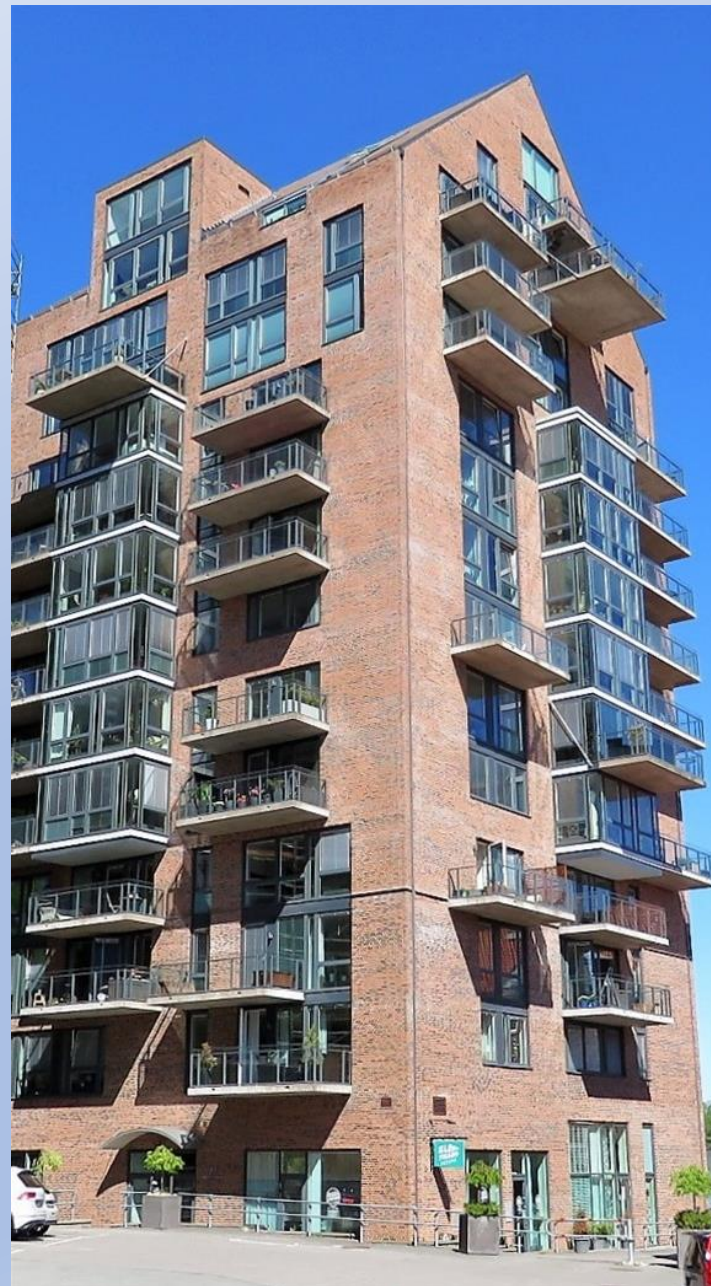
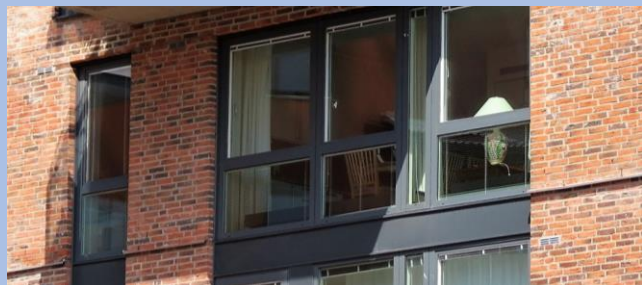
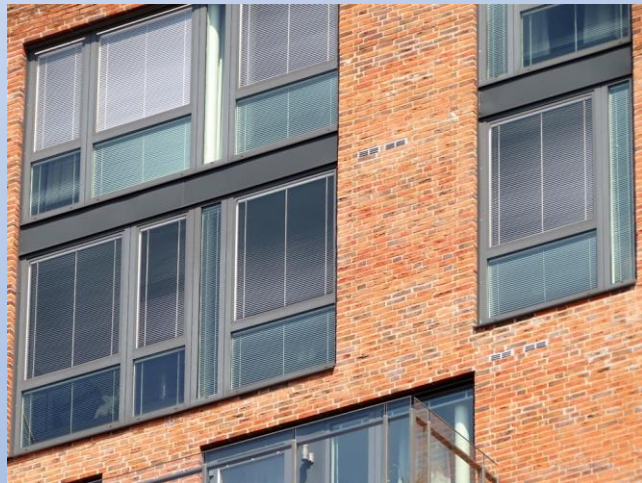

Referenser i Helsingborg

Det finns fler än 40 fastigheter i Helsingborg på LEIABs hemsida som har fönster och fönsterdörrar från LEIAB. Ett axplock på 12 fastigheter visas nedan.

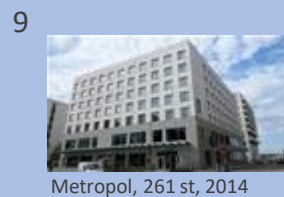
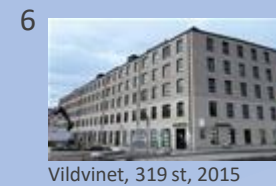
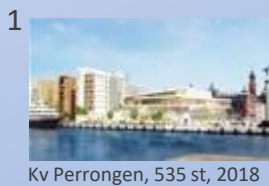
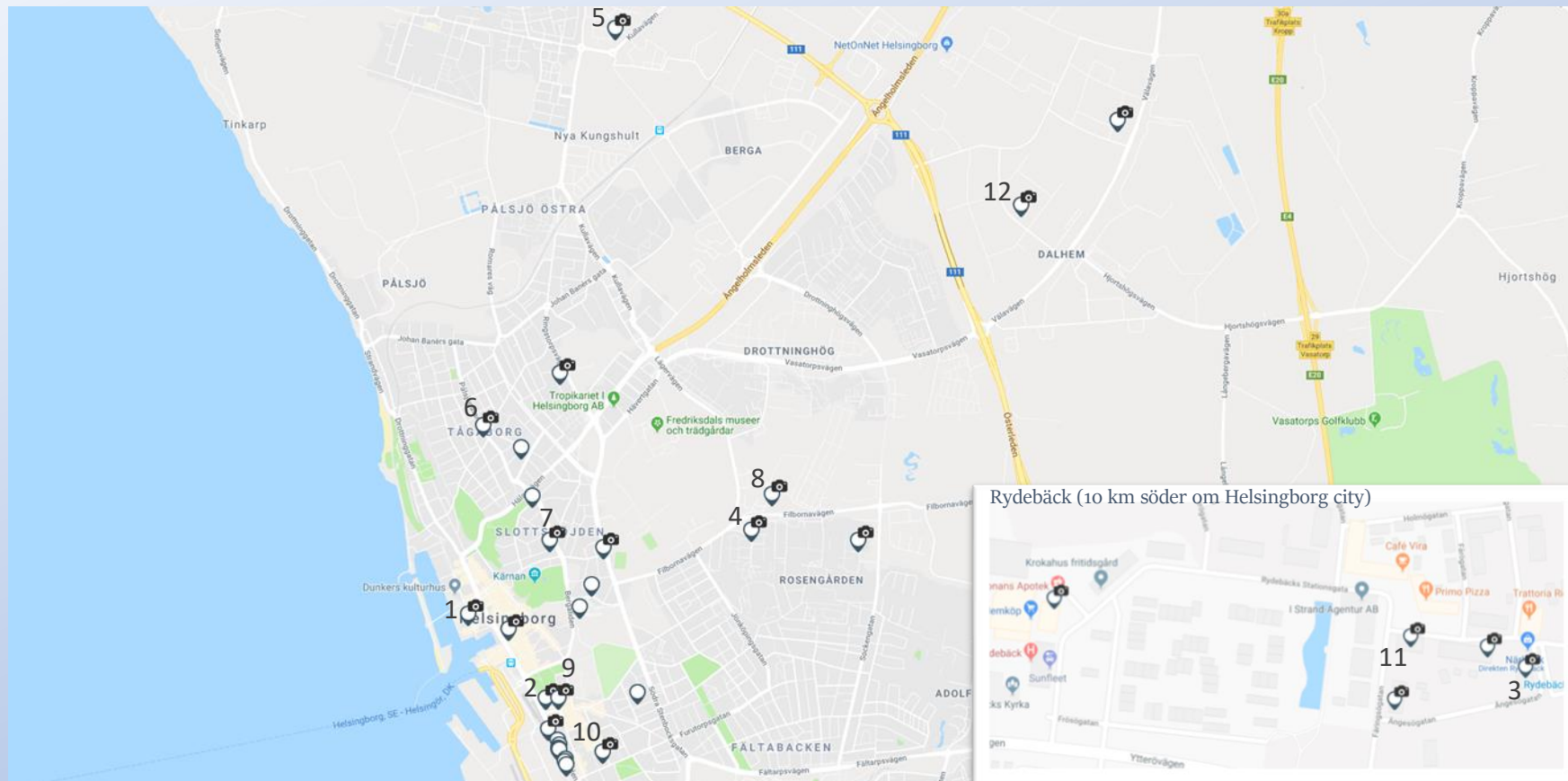

Mariastaden

Objektsnamn:	Mariastaden
Kund:	Bergman & Höök
Byggår:	2016-2017
Fönstermodell:	Stil
Ort:	Helsingborg
Adress:	Ladugatan
Typ:	Nybyggnad
Antal produkter:	620

Ett nytt bostadsområde växer fram i Mariastaden beläget i nordöstra delen av Helsingborg. Wallenstam bygger 110 lägenheter i kvarteret Stengläntan i Mariastaden i Helsingborg.

Kvarteret består av tre huskroppar med fasader i vitmålad betong, balkonger med orange detaljer och med höga glasparterier ovanför entréerna. Husen har 4, 5 och 9 våningar samt rymmer allt ifrån 1:or till 4:or.

Mariastaden ligger norr om Helsingborgs centrum, det centrala läget, närheten till naturen, havet och bekvämligheter gör det till ett attraktivt område.

Allt var klart för inflytning i slutet av 2017.

källa: wallenstam.se

Flera av fönstren är 2-luftare med 2 öppningsbara bågar med förskjutet post. Fönsterdörrarna är helglasade. Alla öppningsbara fönster och fönsterdörrar är av 2+1 som ger en god ljudreduktion redan i grundutförandet. De guldfärgade fönstren ger en härlig lyster i fasaden.

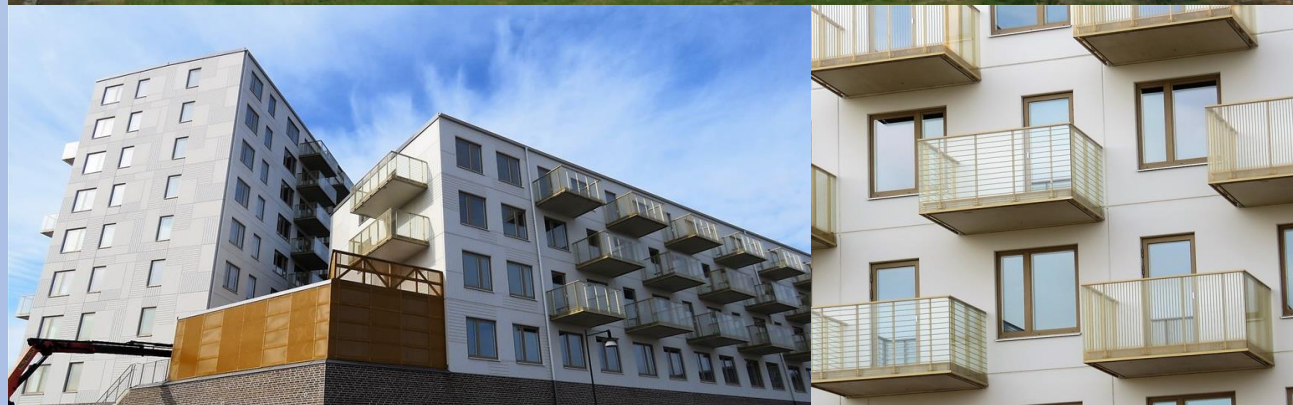

Metropol

Objektsnamn:	Metropol
Kund:	Allbygg i Höganäs AB
Byggår:	2014-2016
Fönstermodell:	Epok
Ort:	Helsingborg
Adress:	Konsul Perssons Plats 2
Typ:	Nybyggnad
Antal produkter:	261

Midroc har tillsammans med Allbygg byggt kvarteret Metropol i centrala Helsingborg, en satsning som rymmer filmstad, kontor, bostäder, hotell och butiker. Läget nära vattnet mellan Campus och nya uppgången till centralstationen Knutpunkten är svårslaget. Kraven för Green Building kommer att uppfyllas med god marginal och ambitionen är också en certifiering enligt Miljöbyggnad Silver.

Källa: byggvarlden.se

Kvarteret Metropol består av två huskroppar. De flesta av fönstren är 2-luftare bestående av en öppningsbar båge för vädring i kombination med ett fast fönster. Allt i samma karm. Metropol är ett exempel på att Epokmodellen även passar bra vid nybyggnation.

Se fler bilder på LEIABs hemsida:

<https://www.leiab.se/referenser/r/10657/allbygg-i-hoganas-ab/metropol/>



Kv Svea

Objektsnamn:	Kv Svea
Kund:	Peab
Byggår:	2005
Fönstermodell:	Epok
Ort:	Helsingborg
Adress:	Järnvägsgatan
Typ:	Fönsterbyte
Antal produkter:	164

Kv Svea är ett exempel på en pampig byggnad som behöver pampiga fönster. Därav valdes Epokmodellen vid fönsterbytet. Flera av fönstren är bågformade specialfönster. Med LEIABs fyra fönstermodeller går det utmärkt att få alla fönster i samma fönstermodell oavsett om det är fyrkantiga eller exempelvis runda eller bågformade fönster.

Fastigheten ligger längs den starkt trafikerade Järnvägsgatan och därmed valdes 2+1 fönster som har en god ljudreduktion redan i grundutförandet.

Genom att välja en lägre glans på den pulverlackerade aluminiumprofilen får fönstren ett utseende som i hög grad efterliknar de tidigare träfönstren.

Flera av fönstren är 4-luftare (1200 x 1900 mm) med 4 öppningsbara bågar i samma karm.



Kv Hermes

Objektsnamn:	Kv Hermes
Kund:	Peab
Byggår:	1999-2013
Fönstermodell:	Hermes
Ort:	Helsingborg
Adress:	Rönnowsgatan
Typ:	Fönsterbyte/Nybyggnad
Antal produkter:	1100

LEIAB var relativt tidigt ute och erbjöd marknaden specialanpassade fönster. Under 1999-2013 har fler än 1000 fönster bytts för kv Hermes, som är byggnaderna för Campus i Helsingborg, till ett specialanpassat fönster från LEIAB. Karmdjup 140 mm. Den utvändiga aluminiumprofilen är helt unikt utformad enligt beställarens önskemål på hur fönstret ska se ut.

I fastigheten bedriver Lunds Universitet, Campus Helsingborg, sin verksamhet med ca 4000 studenter och ca 150 anställda inom olika utbildningar.

Se fler bilder på LEIABs hemsida:

<https://www.leiab.se/referenser/r/4826/peab-syd-ab/kv--hermes---campus-helsingborg/>



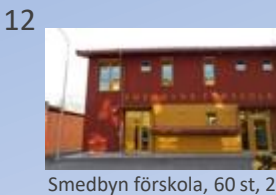
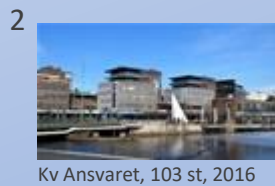
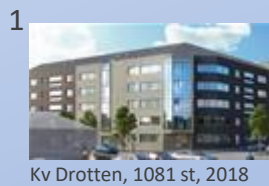
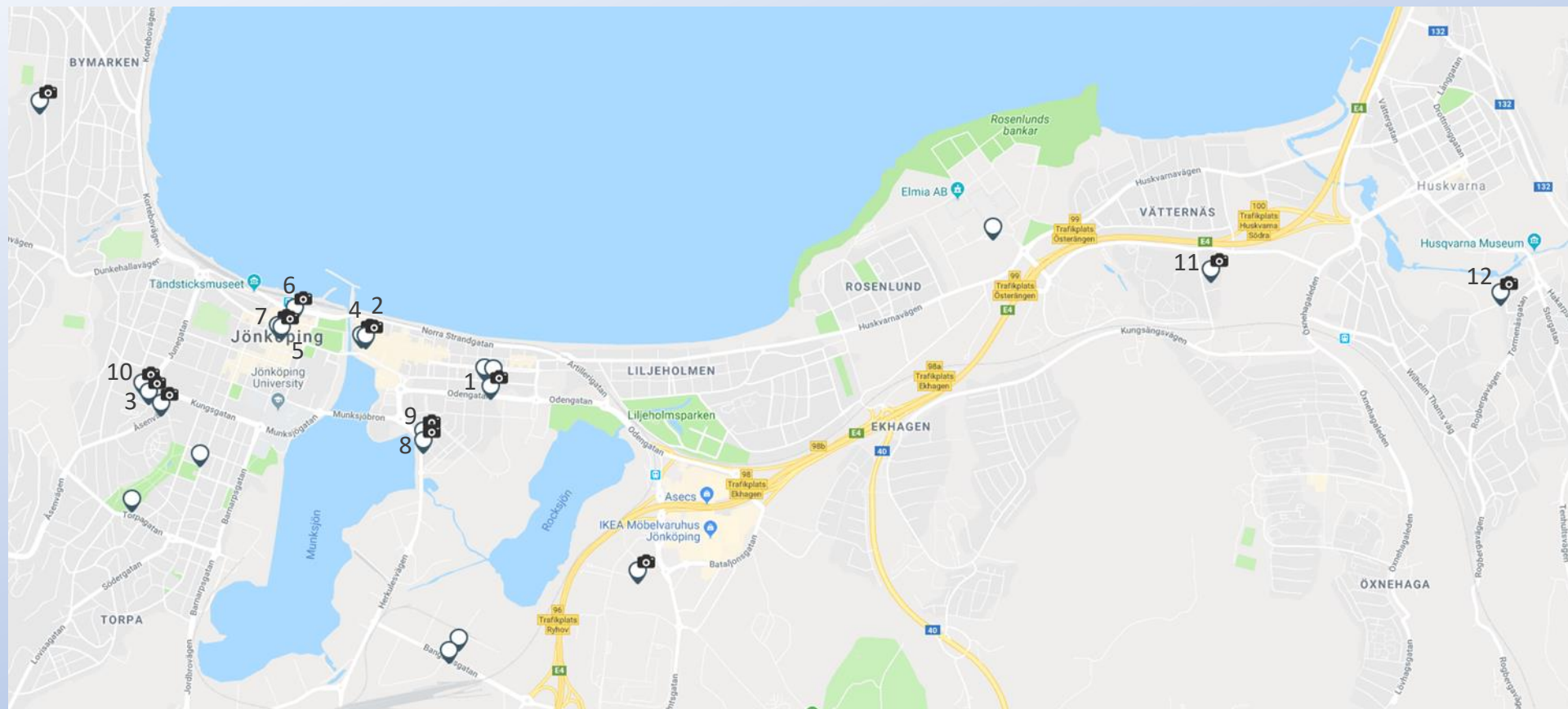

Kv Ansvaret

Objektsnamn:	Kv Ansvaret
Kund:	Byggkompaniet och Blue Wall
Byggår:	2011, 2016
Fönstermodell:	Stil
Ort:	Jönköping
Adress:	Södra Strandgatan
Typ:	Fönsterbyte
Antal produkter:	215

De två till utseendet lika fastigheterna i Kv Ansvaret 2 har bytt till LEIABs fönstermodell Stil. Den första fastigheten (den vänstra i bilden) bytte fönster 2011 och den andra 2016.

Fastigheterna ligger centralt i Jönköping och ägs av Ekblads Fastigheter. Friskis & Svettis är en av de större aktörerna på plan 1 och 2 där tidigare Team Sportia hade en butik.

De flesta fönstren är öppningsbara enluftare i storlek 925 x 1510 mm och levererade med persienner. Fönstren är genomgående med 2+1 vilket ger en god ljudreduktion redan i grundutförandet.



Se fler bilder på LEIABs hemsida:

<https://www.leiab.se/referenser/r/11826/blue-wall-construction-ab/kv--ansvaret/>

<https://www.leiab.se/referenser/r/9247/byggkompaniet-i-jonkoping-ab/kv--ansvaret/>

Det finns fler än 35 fastigheter i Karlstad på LEIABs hemsida som har fönster och fönsterdörrar från LEIAB. Ett axplock på 12 fastigheter visas nedan.

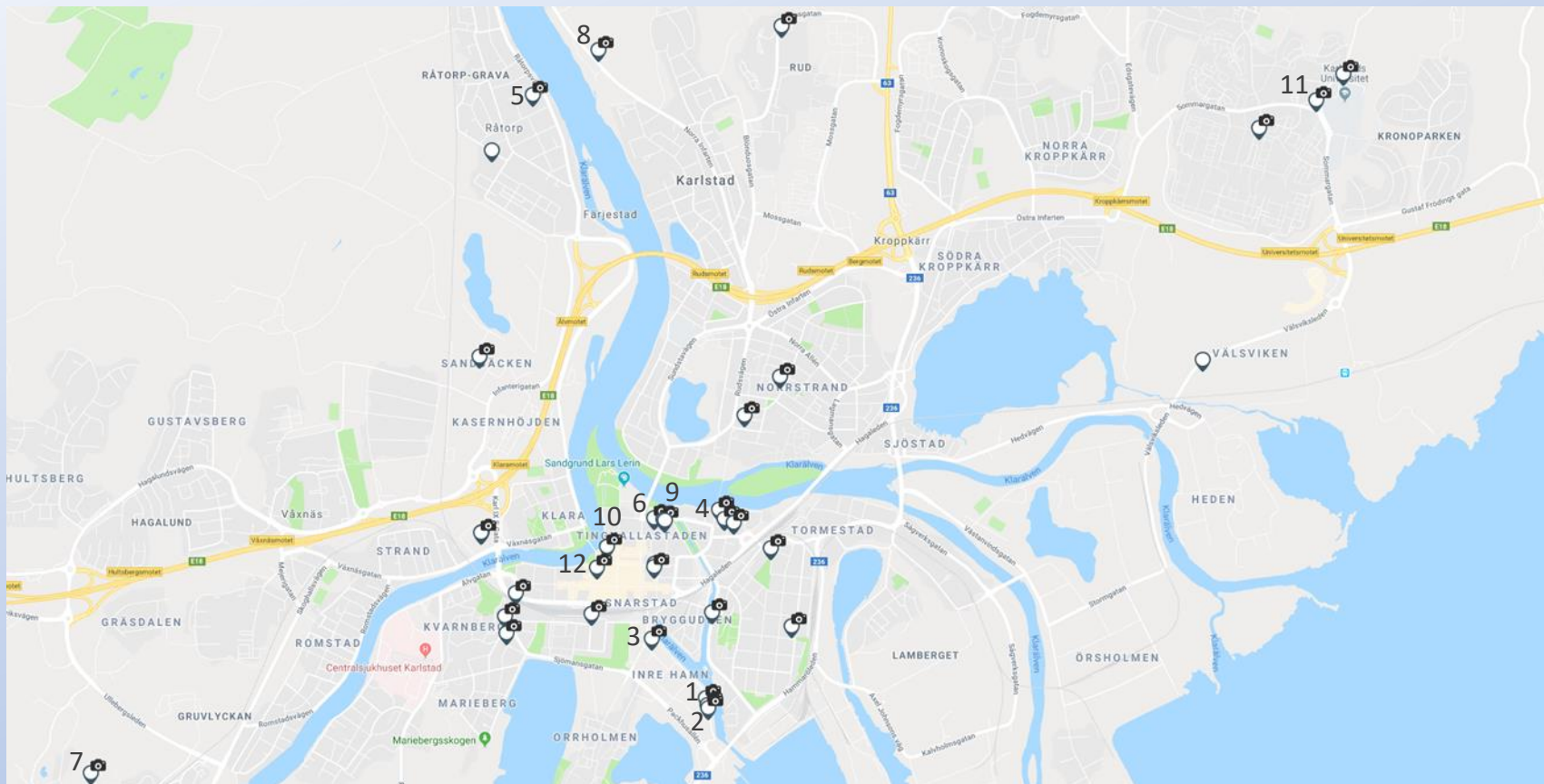

Kanoten, 480 st, 2018



Kanoten etapp 1, 328 st, 2016



Kv Pinassen, 394 st, 2016



Brf Hattmaraken, 629 st, 2015



Råtorpsskolan, 60 st, 2012



Brf Kyrkbacken, 71 st, 2010



Zakrisdal, 261 st, 2009



Kv Ismåsen, 84 st, 2009



Lantmätaren 1, 54 st, 2008



Kv Druvan, 460 st, 2005



Studenternas hus, 80 st, 2002



Kv Druvan 1, 150 st, 1998

Kanoten

Objektsnamn:	Kanoten etapp 1, etapp 2
Kund:	Peab
Byggår:	2016-2019
Fönstermodell:	Haga
Ort:	Karlstad
Adress:	Kanikenäsbanken
Typ:	Nybyggnad
Antal produkter:	1128

Högklassigt boende i centralt vattenläge i Karlstad vid Kanikenäsholmen.

Etapp 1 med Brf Kanoten med utsikt över Vätern innehåller 64 st bostadsrättslägenheter på 1-5 rok. Inflyttning i mitten av 2018.

Etapp 2 utgörs av Brf Kajaken i den storslagna vyn över Vätern. Härliga promenadstråk längs kanalen i gröna omgivningar. Här har du även segelklubb, kanotklubb, båtplats, restauranger såsom ankdammen och barbrosbrygga alldeles runt hörnet. Och samtidigt Karlstads citykärna med mysiga kaféer, uteserveringar och restauranger bara en kort promenad bort. Här råder livskvalitet för livsnjutaren. Planerad inflyttning i slutet av 2018.

Källa: peabbostad.se

LEIAB har levererat fönster och fönsterdörrar till etapp 1 och 2. Alla öppningsbara fönster är med 2+1 för en god ljudreduktion. De flesta fönsterbågarna har kipp-drehbeslag för ett bra vädringsläge.

Några fönster är 6-luftare (2285 x 1635 mm) med 3 öppningsbara bågar överst med kipp-drehbeslag och under dessa 3 fasta fönster. Alla luft sitter i samma karm för ett snyggare utseende och enklare montage.

Se fler bilder på LEIABs hemsida:

<https://www.leiab.se/referenser/r/11950/peab-sverige-ab/kanoten-etapp-1/>
<https://www.leiab.se/referenser/r/12138/peab-sverige-ab/kanoten-etapp-2/>
<https://www.leiab.se/referenser/r/12435/peab-sverige-ab/kanoten-byggetapp-b/>



Bild från peabbostad.se



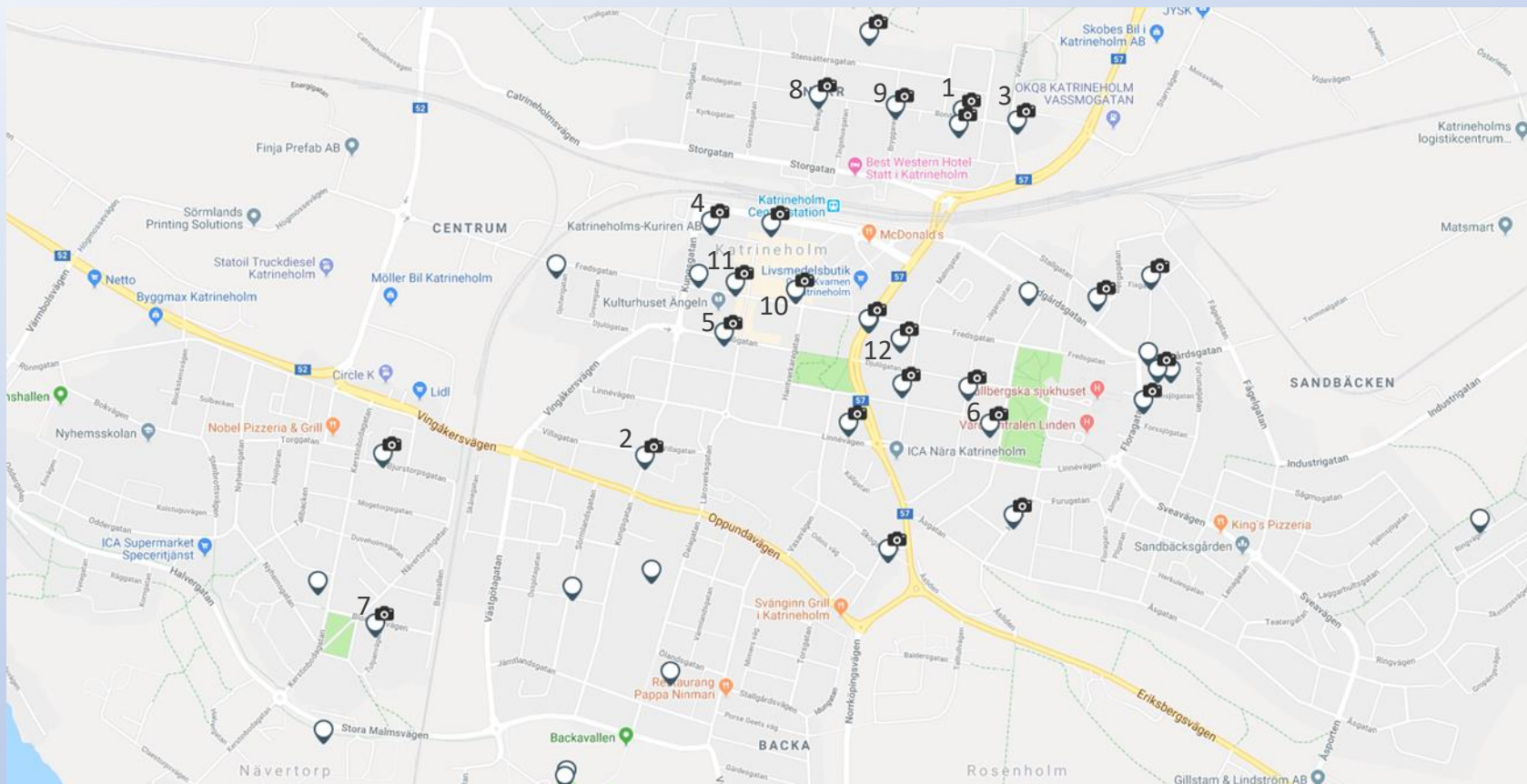

Kv Oliven 7, 196 st, 2017



Pantern, 62 st, 2017



Grenen, 326 st, 2016



Kv Humlen 10, 40 st, 2016



Kv Hjorten 3, 417 st, 2015



Brf Mörten, 290 st, 2015



Brf Katrineh.hus 2, 214 st, 2015



Kv Alen 8, 61 st, 2015



Oliven 19, 506 st, 2014



Kv Violen 12, 219 st, 2014



Kv Rosenbusken, 135 st, 2010



Kv Linnean, 305 st, 2010

Kv Hjorten

Objektsnamn:	Kv Hjorten 3
Kund:	Tegelstaden Bygg AB
Byggår:	2015-2017
Fönstermodell:	Haga
Ort:	Katrineholm
Adress:	Djulögatan 30
Typ:	Nybyggnad
Antal produkter:	417

Kv Hjorten 3 innehåller bostadsrätter centralt i Katrineholm där en del är seniorboende. I fastigheten finns 60 bostäder. På platsen där fastigheten är uppförd fanns tidigare Katrineholms handelsskola.

källa: kkuriren.se

LEIAB har fått förmånen att leverera fönster under många års tid till flera fastigheter som uppförts av Tegelstaden Bygg.

De öppningsbara fönstren och fönsterdörrarna är av 2+1 som har en god ljudreduktion redan i grundutförandet. Det finns bl a 6 st 6-luftare med en öppningsbar båge ovanför ett fast fönster. Alla luft i samma karm (3485 x 1985 mm).

Flera av de öppningsbara bågarna är utrustad med kipp-drehfunktion som ger ett bra vädringsläge.

Se fler bilder på LEIABs hemsida:

<https://www.leiab.se/referenser/tr/11661/tegelstaden-bygg-ab/kv-hjorten-3/>



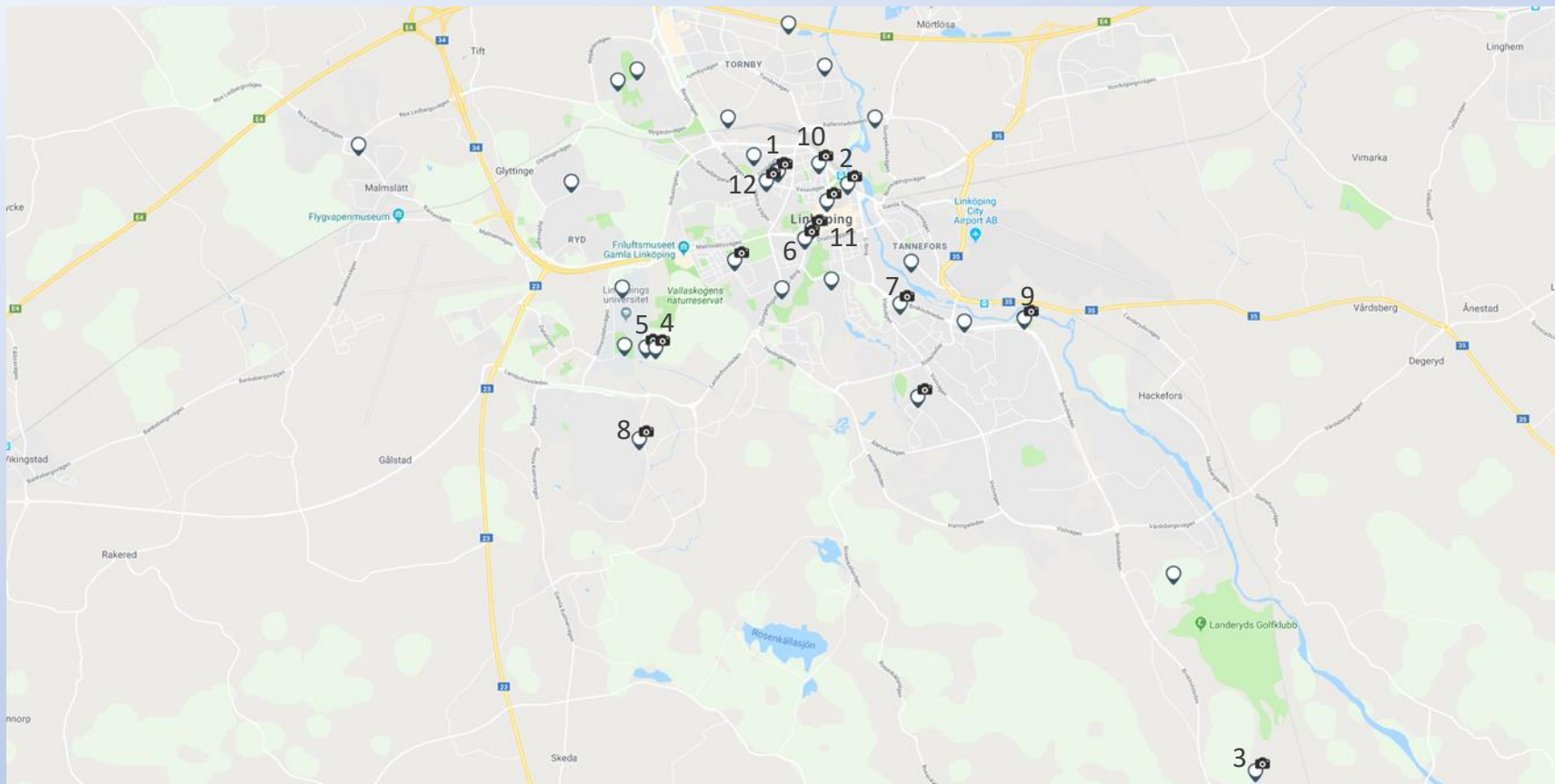

Vasavägen, 171 st, 2017



Bokbindaren, 276 st, 2017



Norrberga, 635 st, 2016



Vallastaden hus3-6, 418 st, 2016



Vallastaden hus 1-2, 320 st, 2016



Eternellen, 209 st, 2016



Tallbacken, 257 st, 2015



Kv Ishalkan, 201 st, 2013



Trumspelaren, 55 st, 2013



Brf Beckasinen, 239 st, 2012



Brf Alvgatan, 41 st, 2010



Kv Akvarellen, 82 st, 2010

Vallastaden

Objektsnamn:	Vallastaden hus 1-2, 3-6
Kund:	Peab
Byggår:	2016-2017
Fönstermodell:	Haga
Ort:	Linköping
Adress:	Johannes Magnus väg
Typ:	Nybyggnad
Antal produkter:	738

PEAB har byggt 136 lägenheter i Vallastaden, en blandning av hyresrätter, bostadsrätter och ägarlägenheter. LEIAB har levererat ca 700 fönster och fönsterdörrar av modell Haga till de olika husen som PEAB byggt. Allt stod färdigt till bomässan i september 2017. En ny stadsdel med framtidsvisioner.

Produkterna kännetecknas av bl a olika utvändiga kulörer, är i hög grad utrustade med kipp-drehbeslag och har en hög ljudreduktion. God design, säkerhet, vädringsfunktion och utestängning av buller är egenskaper som fönster både i dag och i framtiden behöver vara utrustade med.

Se fler bilder på LEIABs hemsida:

<https://www.leiab.se/referenser/r/11567/peab-sverige-ab/vallastaden-hus-1-2/>
<https://www.leiab.se/referenser/r/11830/peab-sverige-ab/vallastaden-hus-3-6/>



Norrberga

Objektsnamn:	Norrberga
Kund:	Peab
Byggår:	2016-2018
Fönstermodell:	Stil
Ort:	Linköping
Adress:	Sturefors
Typ:	Nybyggnad
Antal produkter:	635

I Sturefors ca 1 mil söder om Linköping växer ett nytt bostadsområde fram med bl a Brf Blåeld med 69 lägenheter. I Sturefors bor du med närhet till badplats, Sturefors slott och naturreservat samt Landeryds Golfbana. Goda kommunikationer in till Linköping via bil, buss eller cykel.

Källa: peabbostad.se

Flera av fönstren är 3-luftare (2380 x 1480 mm) med 3 öppningsbara bågar i samma karm. Alla öppningsbara fönster och fönsterdörrar är av 2+1 som har en god ljudreduktion redan i grundutförandet. De utåtgående fönsterdörrarna har en horisontell glasdellande post.

Se fler bilder på LEIABs hemsida:

<https://www.leiab.se/referenser/r/11898/peab-sverige-ab/norrberga/>



Det finns fler än 40 fastigheter i England på LEIABs hemsida som har fönster och fönsterdörrar från LEIAB. Ett axplock på 18 fastigheter visas nedan.

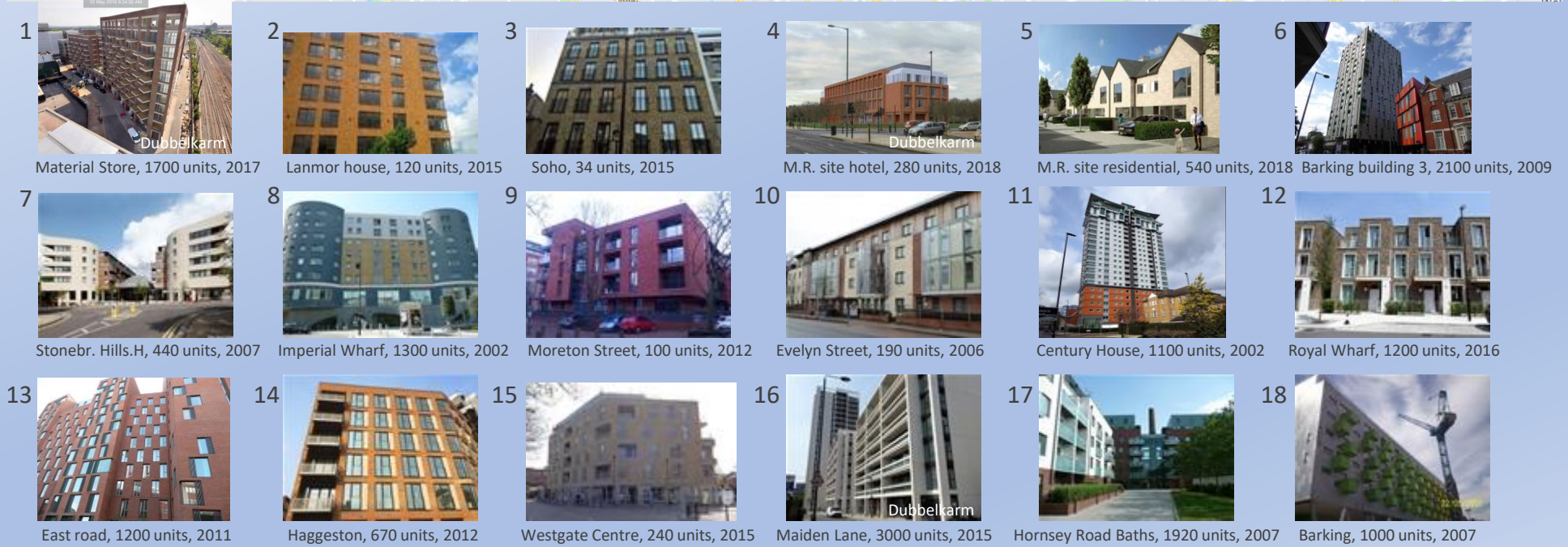
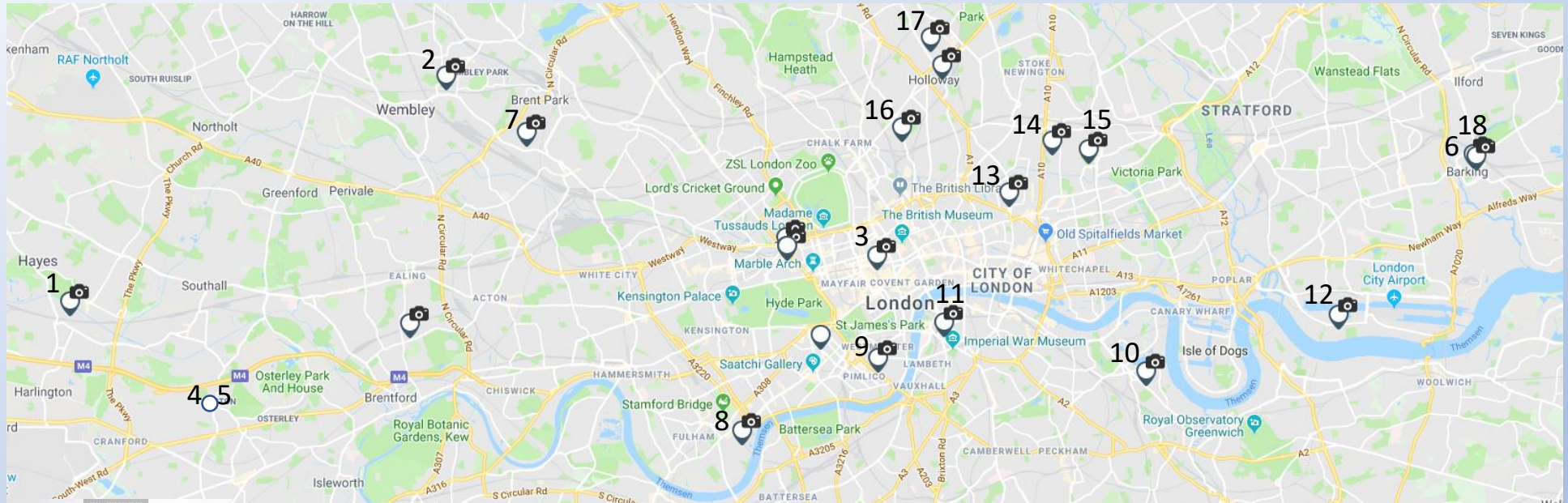

Maiden Lane

Objektsnamn:	Maiden Lane
Kund:	John Sisk & Son Ltd
Byggår:	2014-2017
Fönstermodell:	Stil
Ort:	London
Adress:	Maiden Lane
Typ:	Nybyggnad
Antal produkter:	2900



Maiden Lane är LEIABs hittills största enskilda order. Den stora ordern är på ca 22 Mkr och omfattar ca 2900 produkter såsom fönster, fönsterdörrar och skjutdörrar. Ordern omfattar ett flertal byggnader inkluderat ett högre hus på 20 våningar för ett nytt bostadskvarter i centrala London. Kvarteret är beläget vid Kings Cross, bara några kilometer från Piccadilly Circus.

Kravet på ljudreduktion var mycket högt och flera av produkterna har testats för att klara Rw 60-69 dB. Projektet innehåller även ett flertal specialfönster i form av sk louvers (fönster med galler för ventilation).

LEIAB har genom åren levererat ett flertal relativt stora projekt till London.

Se fler bilder på LEIABs hemsida:
<https://www.leiab.se/referenser/r/11068/john-sisk--son-ltd/maiden-lane/>



Material Store

Objektsnamn:	Material Store
Kund:	Interserve and Invest Mag Ltd
Byggår:	2016-2018
Fönstermodell:	Royal
Ort:	London
Adress:	Blyth Road
Typ:	Nybyggnad
Antal produkter:	1700

Ordern omfattar fyra byggnader, inkluderat ett högre hus på elva våningar, för ett nytt bostadskvarter i London med ca 200 lägenheter. Första leveransen skedde i mars 2017 och med efterföljande leveranser under ca 6 månader.

Bostadskvarteret ligger alldeles bredvid järnvägen och även bara två kilometer från storflygplatsen Heathrow. Speciellt närheten till järnvägen medför att det är relativt höga krav på en stor ljudreduktion.

Beställaren har ställt krav på att produkterna ska klara specifika ljudtester, för specifika ljudfrekvenser, utförda på produkter i samma storlek och utförande som är tänkta för byggnaderna. Såväl LEIAB som några av våra underleverantörer har fått lägga ner en hel del arbete på att ta fram produkter som till slut klarade ljudtesterna. Speciellt viktigt har det varit att klara en hög ljudreduktion för de låga ljudfrekvenser som uppstår från järnvägen.

De flesta fönstren och fönsterdörrarna är relativt stora och går från golv till tak med bredd 1200 mm x höjd 2500 mm. Fler än 500 st, av totalt 1700 st produkter, utförs med dubbla karmar pga mycket höga ljudkrav. Karmdjupet kan varieras mellan 245 - 285 mm. Med LEIABs dubbel-karm-lösning kan ljudreduktion upp till Rw 69 dB uppnås.



Dubbelkarm

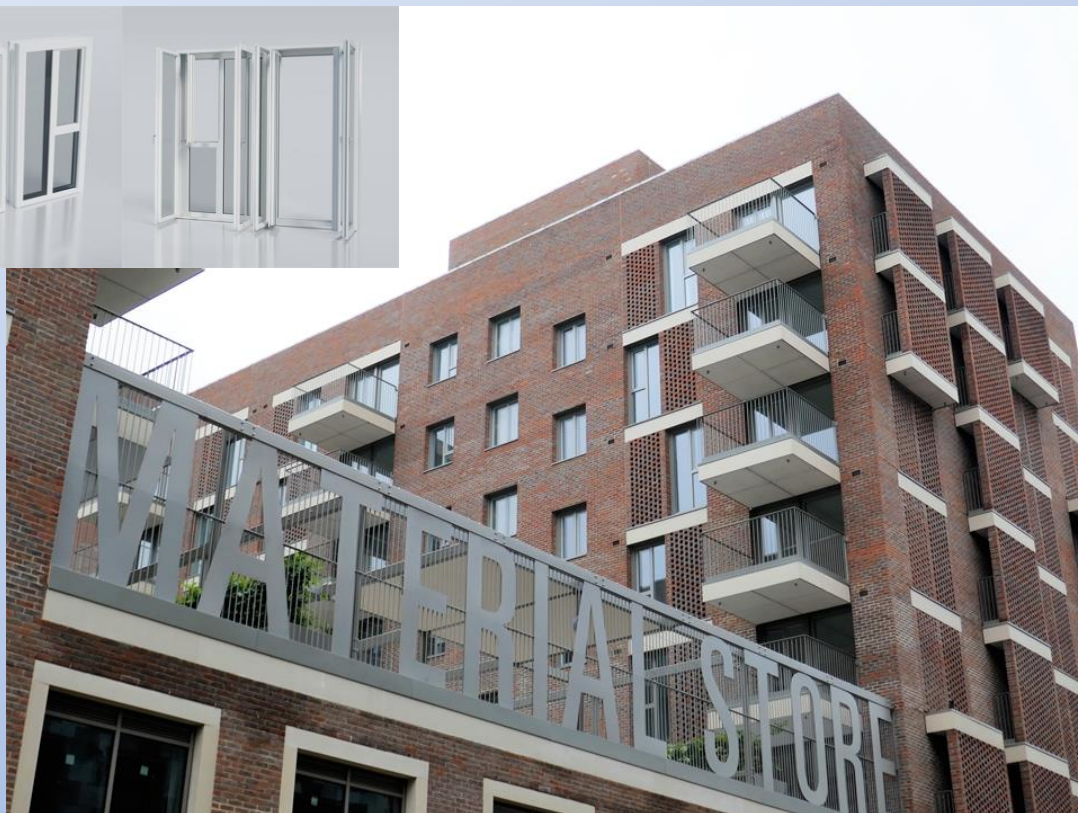

Royal Wharf Townhouses

Objektsnamn:	Royal Wharf Townhouses
Kund:	Ballymore Group
Byggår:	2015-2016
Fönstermodell:	Royal
Ort:	London
Adress:	Barrier Point Road
Typ:	Nybyggnad
Antal produkter:	1165

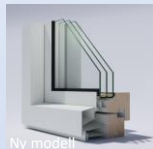

Historien bakom LEIABs nya Royalmodell är ganska enkel och självklar sett med lite distans. Under de senaste åren har vi fått allt fler frågor kring hur dräneringshål kan göras mindre framträdande - helst vara dolda. Det gäller främst för fönsterbyten i äldre och "pampigare" fastigheter där valet är fönster i en ljus kulör. Med en mörk kulör försvinner dräneringshålens framträdande roll.

Vi blev även utmanade under 2015 av några arkitekter att ta fram en stilren design på ett fönster med dolda dräneringshål till ett nytt exklusivt bostadsområde i London alldeles nära Themsen.

Tillsammans med arkitekterna för det nya bostadsområdet Royal Wharf tog vi fram fönstermodellen Royal. Utmaningen bestod inte bara i designen, dolda dräneringshål och dolda luftintag för ventiler, utan även att det skulle gå att tillverka relativt stora, och därmed tunga produkter, som ska fungera bra under många års användande

Bostäderna i Royal Wharf har en generös takhöjd. De helglasade fönstren och fönsterdörrarna ska klara av en höjd på minst 2500 mm med en god funktion under många års användande. Med tanke på de relativt höga ljudkraven och krav på personsäkerhet och solskydd är glaset relativt tunga. De största enheterna väger ca 300 kg per styck.

Under 2016 levererade LEIAB fler än 1100 produkter ur Royalmodellen till olika fastigheter inom området Royal Wharf.

Se fler bilder på LEIABs hemsida:
<https://www.leiab.se/referenser/r/11498/ballymore-group/royal-wharf---townhouses/>



East Road

Objektsnamn:	10 East Road, North Block
Kund:	Ardmore Construction Ltd
Byggår:	2011-2013
Fönstermodell:	Stil
Ort:	London
Adress:	10 East Road
Typ:	Nybyggnad
Antal produkter:	1200

Relativt exklusiva studentlägenheter i centrala London med fönster som ska klara en hög ljudreduktion och personsäkerhet.

Flera av fönstren är 3-luftare (1115 x 2425 mm) med en sidohängd öppningsbar båge för vädring och två fasta fönster. Allt i samma karm.

Det finns även flera 2-luftare (2015 x 2425 mm) med en öppningsbar båge i kombination med ett fast fönster i samma karm. Framför den öppningsbara bågen har det monterats ett aluminiumgaller.

Samtliga fönster är med 3-glas.

Se fler bilder på LEIABs hemsida:

<https://www.leiab.se/referenser/r/9773/ardmore-construction-limited/10-east-road-north-block/>

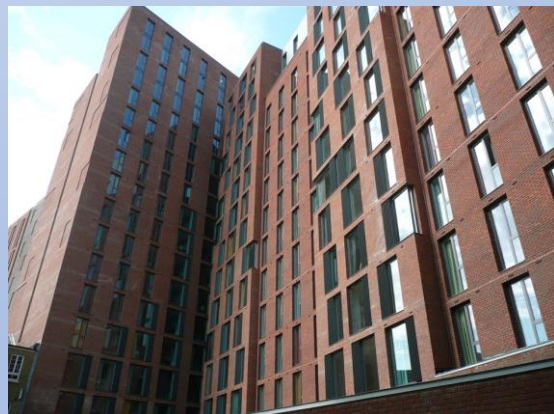
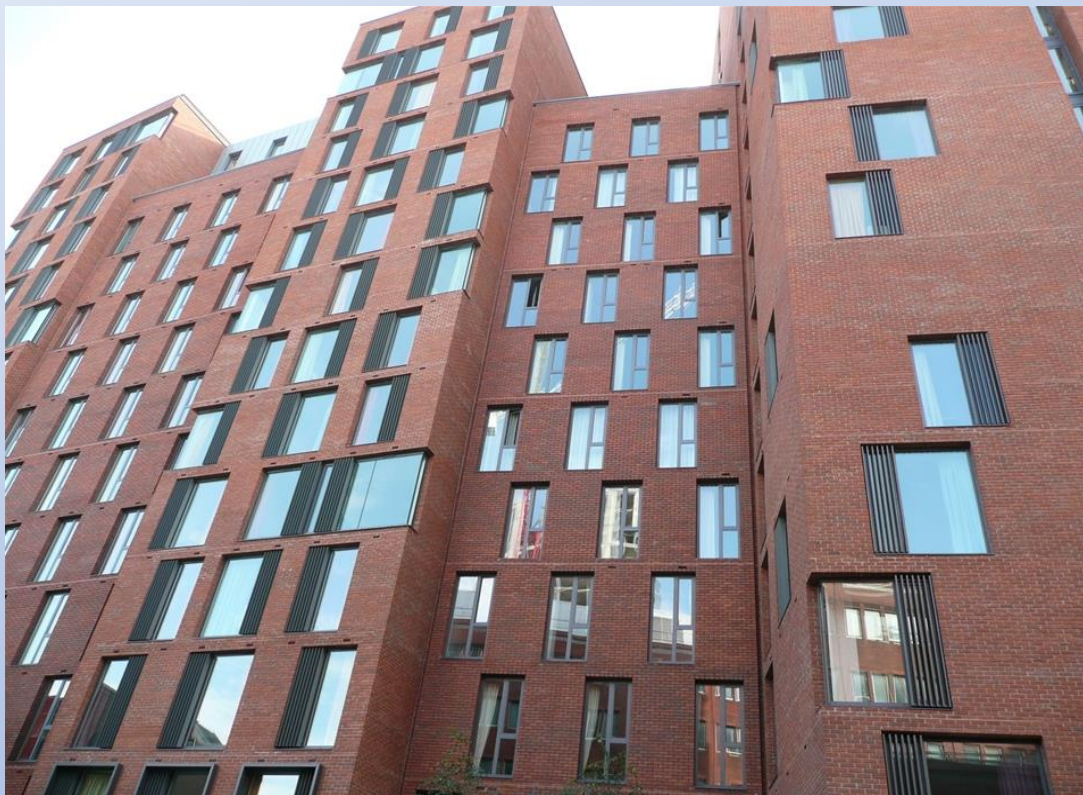

Det finns fler än 75 fastigheter i Lund på LEIABs hemsida som har fönster och fönsterdörrar från LEIAB. Ett axplock på 12 fastigheter visas nedan.

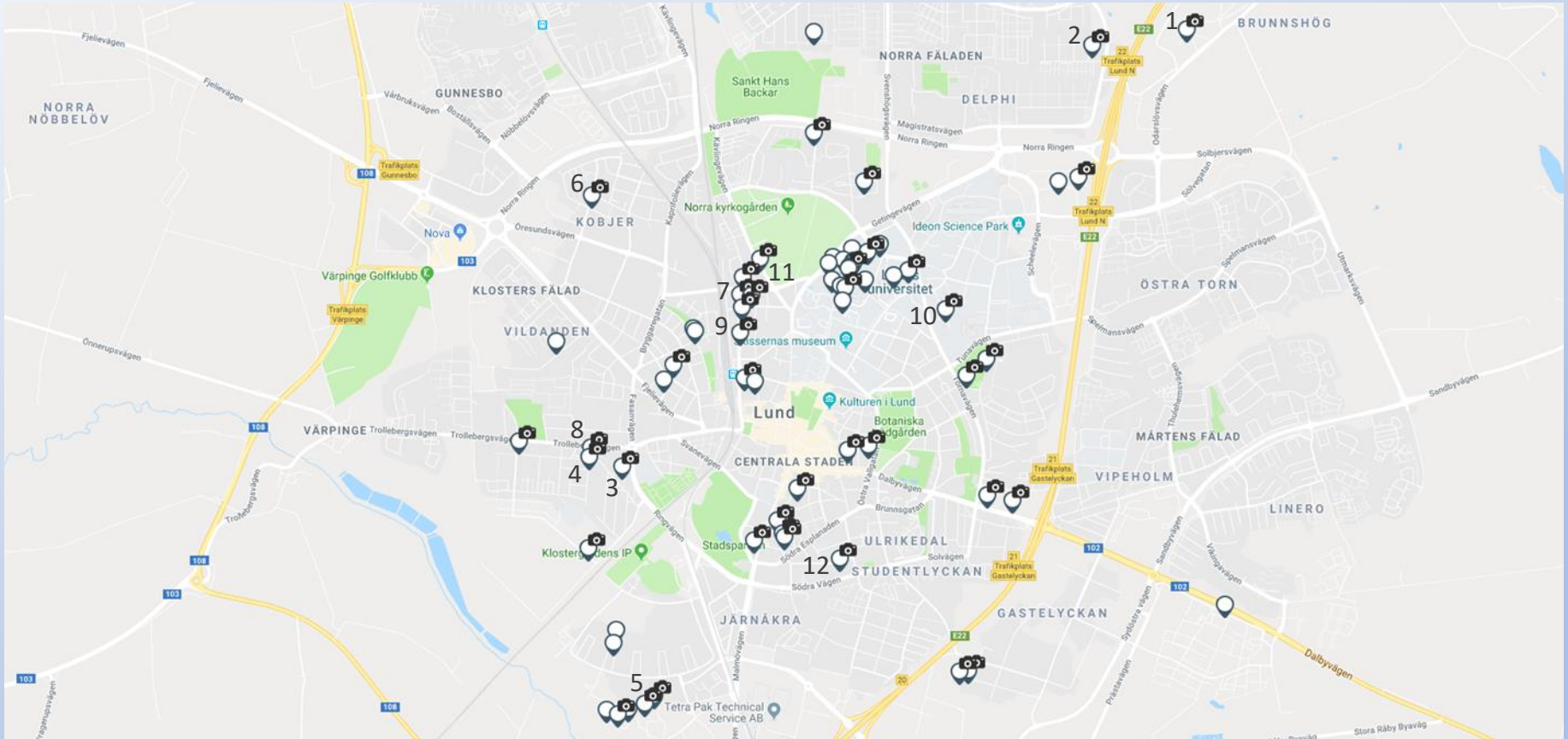

1 Östra torn, 64 st, 2016



2 Klosterängsv, 107 st, 2016



3 Brf Borgm.gården, 288 st, 2016



4 Solgårdarna, 293 st, 2016



5 Klostergården, 130 st, 2015



6 Brf Solbacken, 194 st, 2015



7 Kv Påskalyckan, 143 st, 2015



8 Solgårdarna, 366 st, 2015



9 Kv Bytarebacken, 462 st, 2014



10 Hålsingkröna nation, 419 st, 2014



11 Brf Opalen, 342 st, 2006



12 Harlösabanan, 1071 st, 2005

Hälsingkrona Nation

Objektsnamn:	Hälsingkrona Nation
Kund:	Peab
Byggår:	2014-2015
Fönstermodell:	Haga
Ort:	Lund
Adress:	Tornavägen 3
Typ:	Nybyggnad
Antal produkter:	419

Hälsingkrona nation vid Lunds universitet har breddat sitt utbud av studentbostäder. Idag ser vi därför Hälsingkronas nybygge resa sig öster om det befintliga huset Hälsingkronagården – mitt på LTHs campusområde. I tornet finns det 69 lägenheter som består av två sovrum och vardagsrum, kök samt badrum med dusch.

Källa: helsingkrona.se

Med sina 40 meter fördelat på 13 våningar är detta Lunds tredje högsta byggnad och innehåller 419 fönster och fönsterdörrar från LEIAB.

Projektet ställde höga krav på låga u-värden. Det viktade u-värdet på de produkter LEIAB levererat är 0,88. Fönstren är även omgivna av kopparplåtar.

De öppningsbara produkterna är av 2+1 som ger en god ljudreduktion redan i grundutförandet. De flesta fönstren är enluftare där det största luftet (1580 x 1580 mm) är utrustat med kipp-drehbeslag för att ge ett bra vädringsläge.

Se fler bilder på LEIABs hemsida:

<https://www.leiab.se/referenser/r/10728/peab-sverige-ab/halsingkrona-nation/>



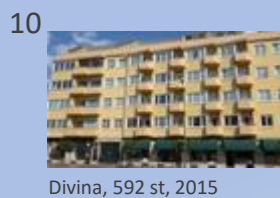
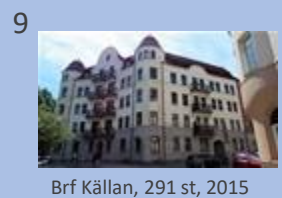
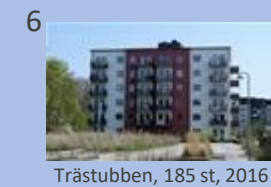
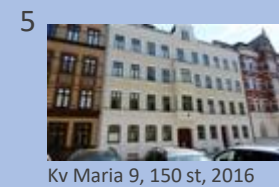
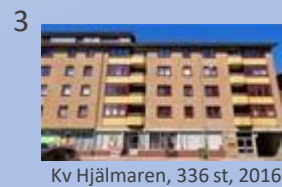
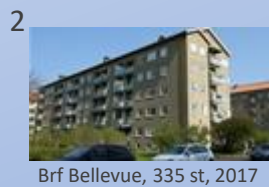
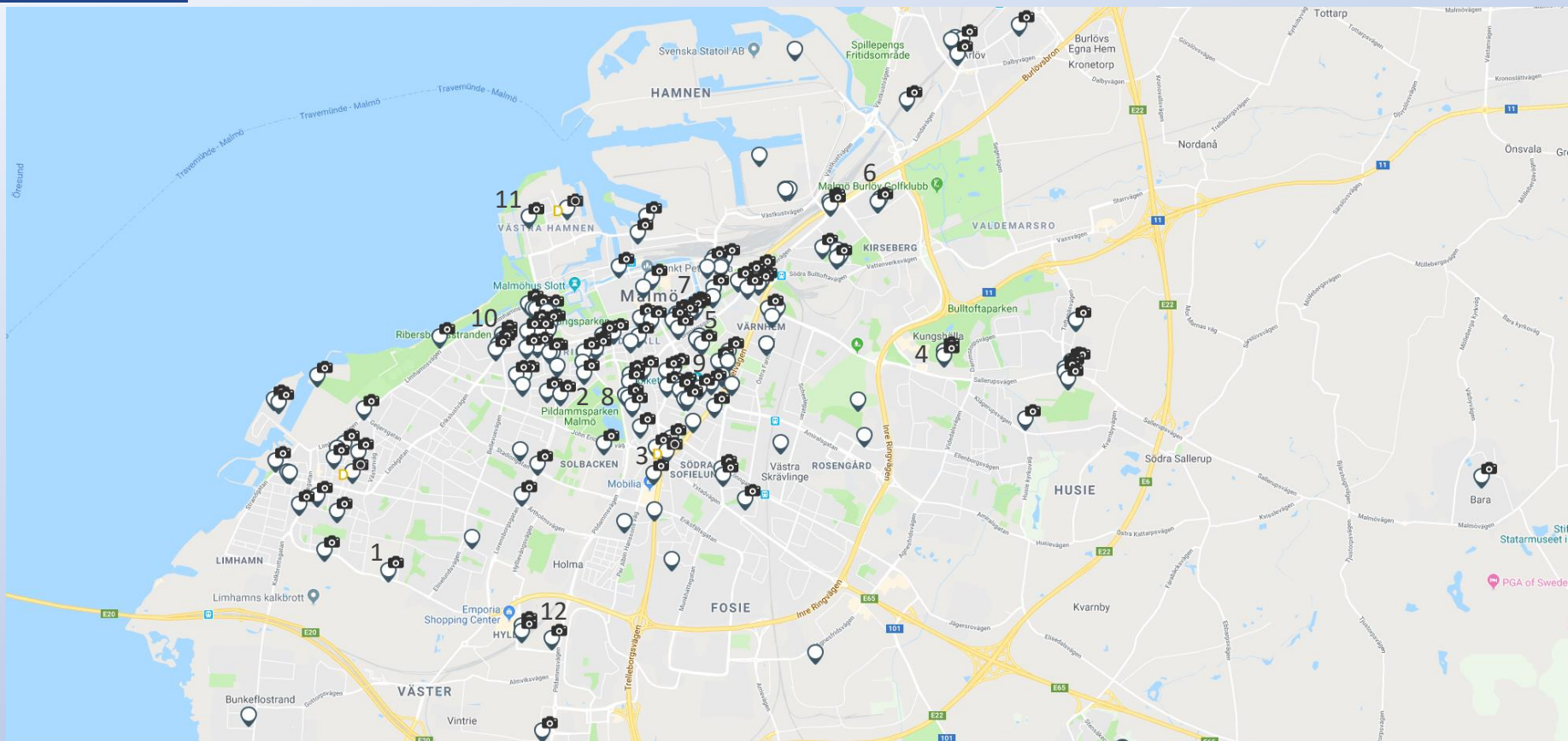

Comfort Hotel

Objektsnamn:	Comfort Hotel
Kund:	Peab
Byggår:	2010-2012
Fönstermodell:	Haga
Ort:	Malmö
Adress:	Utställningsgatan
Typ:	Fönsterbyte/Nybyggnad
Antal produkter:	395

Comfort Hotel i Malmö är centralt beläget alldeles bredvid centralstationen. LEIAB har levererat fönster till både fönsterbytet i den gula äldre fastigheten och till utbyggnationen med 180 rum i de röda och vita fasaderna. Efter utbyggnationen var Comfort Hotel med sina 307 hotellrum det största hotellet i Malmö.

Flera av fönstren är en kombination av ett fast fönster (585 x 2585 mm) som monterats ihop med en 2-luftare (1485 x 1985 mm) där det översta luftet är en sidohängd båge med kipp-drehfunktion och det undre luftet är en underkantshängd båge.

De levererade fönsterna och fönsterdörrarna till nybyggnationen är LEIABs modell Haga med 3-glas.



Hamnen 22

Objektsnamn:	Hamnen 22
Kund:	Skanska
Byggår:	2013-2014
Fönstermodell:	Epok
Ort:	Malmö
Adress:	Kvarngatan 7
Typ:	Fönsterbyte
Antal produkter:	136

Metro ansvarar för till- och ombyggnad av kulturbyggnad "Magasinet" till moderna och flexibla kontor. "Magasinet" ritades 1951 av arkitekten Thage Möller och har en unik karaktär tack vare sitt terrasssystem för direkt av- och pålastning från båtar.

Den övergripande utformningsidén kan sammanfattas med tre enkla principer:

1. Tillbyggnaden

En enkel och stilren glasvolym på taket ger "Magasinet" ett nytt våningsplan som tar vara på den fantastiska utsikten samtidigt som den ger byggnaden en ny karaktär och starkare profil i Nyhamnens "skyline".

2. Förstorade fönster

Byggnadens nya funktion som ett nytt och modernt kontor kräver att planen får mer och jämnare ljus för de nya arbetsmiljöerna. Fönstrens höjd anpassas efter våningsplanens olika takhöjder och ger "Magasinet" en expressiv fasad mot söder. Fönstren och dörrarna mot terrasserna öppnas ner till golvet för att få bättre kontakt mellan in- och utsidan.

Källa: metroarkitekter.se

De fasta 4-lufts-fönstren har bredden 3400 mm och alla luft sitter i samma karm för att få ett snyggt utseende.

Se fler bilder på LEIABs hemsida:

<https://www.leiab.se/referenser/r/9499/mvb-syd-ab/kv-hamnen-22/>



Referenser i Malmö – Kv Maria (3, 4, 5, 9, 10)

Kv Maria

Objektsnamn: Kv Maria 3, 4, 5, 9, 10
 Kund: Byggkompaniet, BHK-Teknik
 Byggår: 2011-2016
 Fönstermodell: Epok
 Ort: Malmö
 Adress: Sturegatan, Stenbocksgatan
 Typ: Fönsterbyte
 Antal produkter: 650

Ett lyckat fönsterbyte kan leda till nästa affär. Efter att Kv Maria 3 bytt till nya Epokfönster 2011 följde Kv Maria 4 och 5 efter. Sedan fick vi även förmånen att leverera till Kv Maria 9 och 10 under 2016. Det finns nu 650 fönster av LEIABs epokmodell i kvarteret.

Maria 3 innehåller främst 2+1 mötesbågar (1060 x 1940 mm) med en glasdelande spröjs. Det samma för Maria 4 med mötesbågar (960 x 1825 mm) och Maria 5 med mötesbågar (1070 x 1920 mm).

Maria 9 har främst 4-luftare (1050 x 1850 mm) med 4 öppningsbara bågar med en mittpost. Det samma för Maria 10 med 4-luftare (980 x 1850 mm).

Se fler bilder på LEIABs hemsida:

<https://www.leiab.se/referenser/r/9318/ab-bygg-compagniet-i-malmo/kv--maria-3/>
<https://www.leiab.se/referenser/r/9371/byggcompagniet/kv--maria-4/>
<https://www.leiab.se/referenser/r/9373/byggcompagniet/kv--maria-5-hsb/>
<https://www.leiab.se/referenser/r/11722/bhk-teknik-ab/kv-maria-9/>
<https://www.leiab.se/referenser/r/11603/bhk-teknik-ab/kv-maria-10/>

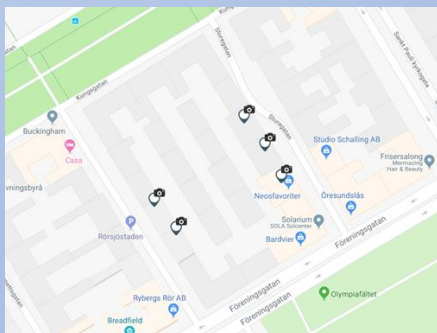

Karta Kv Maria 3,4,5,9,10



Kv Maria 9



Kv Maria 10



Kv Maria 5



Kv Maria 4



Kv Maria 3



Kv Maria 3-5

Evakueringsbyggnad

Objektsnamn:	Evakueringsbyggnad 95, 96
Kund:	Peab
Byggår:	2015-2017
Fönstermodell:	Stil
Ort:	Malmö
Adress:	Jan Waldenströms gata
Typ:	Nybyggnad
Antal produkter:	2448

Region Skåne investerar drygt sex miljarder kronor på sjukhusområdet i Malmö. Sjukhusområdet kommer bland annat att få två nya byggnader, en ny stor vårdbyggnad, en ny servicecentral och ett utbyggt kulvertsystem under marken. Källa: skane.se

LEIAB har så här långt levererat fönster till två nya byggnader, evakueringsbyggnad 95 och 96. En ny karmprofil – fasadkarm har utvecklats för att kunna integrera ett emalitglas eller plåt som monterats integrerat i fönstrets karm. Bakom emalitglaset/plåten är det fasad. Se bilderna nedan med fasadkarm ovanför och nedanför fönstren.



Evakueringsbyggnad 95

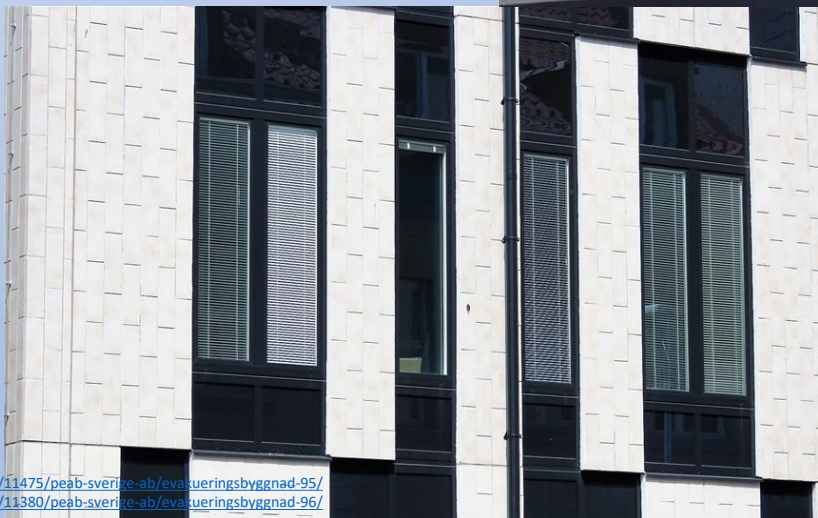

Evakueringsbyggnad 96

Se fler bilder på LEIABs hemsida:

<https://www.leiab.se/referenser/r/11475/peab-sverige-ab/evakueringsbyggnad-95/>
<https://www.leiab.se/referenser/r/11380/peab-sverige-ab/evakueringsbyggnad-96/>

Kv Finn

Objektsnamn:	Kv Finn 1
Kund:	Roth Fastigheter AB
Byggår:	2012-2013
Fönstermodell:	Haga
Ort:	Malmö
Adress:	Sagas Gränd
Typ:	Nybyggnad
Antal produkter:	276

LEIAB har bl a levererat specialfönster med japanskinspirerad design som består av 2 st 5-lufts-fönster som är monterade bredvid varandra. De 5 luften i sin tur innehåller olika kombinationer av öppningsbara och fasta fönster.

Kv Finns ligger på det nya bostadsområdet som växer fram i Hyllie.

Det vänstra 5-lufts-fönstret (2055 x 1885 mm) består av 5 öppningsbara bågar var 3 är underkantshängda och 2 sidohängda. Glasdelande spröjs i en ytterbåge som har mattfoli glas. Det högra 5-lufts-fönstret (2440 x 1885 mm) består av 3 sidohängda öppningsbara bågar och 2 fasta fönster. Glasdelande spröjs och mattfoli glas i 2 av ytterbågarna.

De två 5-lufts-fönstren är monterade karm mot karm och bildar ett stort fönsterparti på 10-luft. Ett av de mer speklakulära och udda fönstren vi tillverkat.

Tanken med de lackröda, stora fönsterpartierna i den vita, släta fasaden är att låta västerljuset flöda in i lägenheterna samtidigt som insynen begränsas av småspröjsade partier med mjölkvita glas – associera gärna till japanska rispappersväggar – ljus men inte insyn. Källa: rothfastigheter.se

Övriga fasader för Kv Finn innehåller mer traditionella fönster och fönsterdörrar.

Se fler bilder på LEIABs hemsida:
<https://www.leiab.se/referenser/r/10087/roth-fastigheter-ab/kv--finn-1/>



Vårboskolan

Objektsnamn:	Vårboskolan
Kund:	Skanska
Byggår:	2013-2014
Fönstermodell:	Epok
Ort:	Malmö
Adress:	Kvarngatan 7
Typ:	Fönsterbyte
Antal produkter:	136

Det var ett utmanande projekt att leverera många specialfönster som skulle efterlikna de befintliga fönstren. Spröjs och poster kombinerades till en bra helhet. LEIAB har bl a levererat 38 st bågformiga specialfönster i storlek 1600 x 2700 mm med 9 st öppningsbara båggar i samma karm.

Flertalet av fönstren är 2-luftare (1380 x 1780 mm) med glasdelande 28 mm spröjs i ytterbågen.

Vårboskolan i Arlöv utanför Malmö är en skola för årskurs 7-9.





Kv Mjölaren

Objektsnamn:	Kv Mjölaren
Kund:	Tegelstaden Bygg AB
Byggår:	2016-2018
Fönstermodell:	Haga
Ort:	Norrköping
Adress:	Västgötegatan 15
Typ:	Nybyggnad
Antal produkter:	543

Kv Mjölaren är centralt beläget i Norrköping.

Mellan Strömmens virvlande vatten och industrilandskapets vackra gamla byggnader bygger HSB nya bostäder. 69 lägenheter på 2 - 4 rum och kök fördelas i tre huskroppar med 4 våningar. Området pulserar av liv samtidigt som det andas lugn och trygghet med grönskande parker, charmiga restauranger och små butiker sida vid sida. Källa: hsb.se

Flera av fönstren är 4-luftare (2290 x 2290 mm) med två öppningsbara bågar ovanför två fasta fönster. Alla luft i samma karm. Det finns även många 2-luftare (1095 x 2480 mm) med en öppningsbar båge med kipp-drehbeslag ovanför ett fast fönster. Alla öppningsbara fönster och fönsterdörrar är av 2+1 som ger en god ljudreduktion redan i grundutförandet.

Se fler bilder på LEIABs hemsida:

<https://www.leiab.se/referenser/tr/11845/tegelstaden-bygg-ab/kv--mjolnaren/>



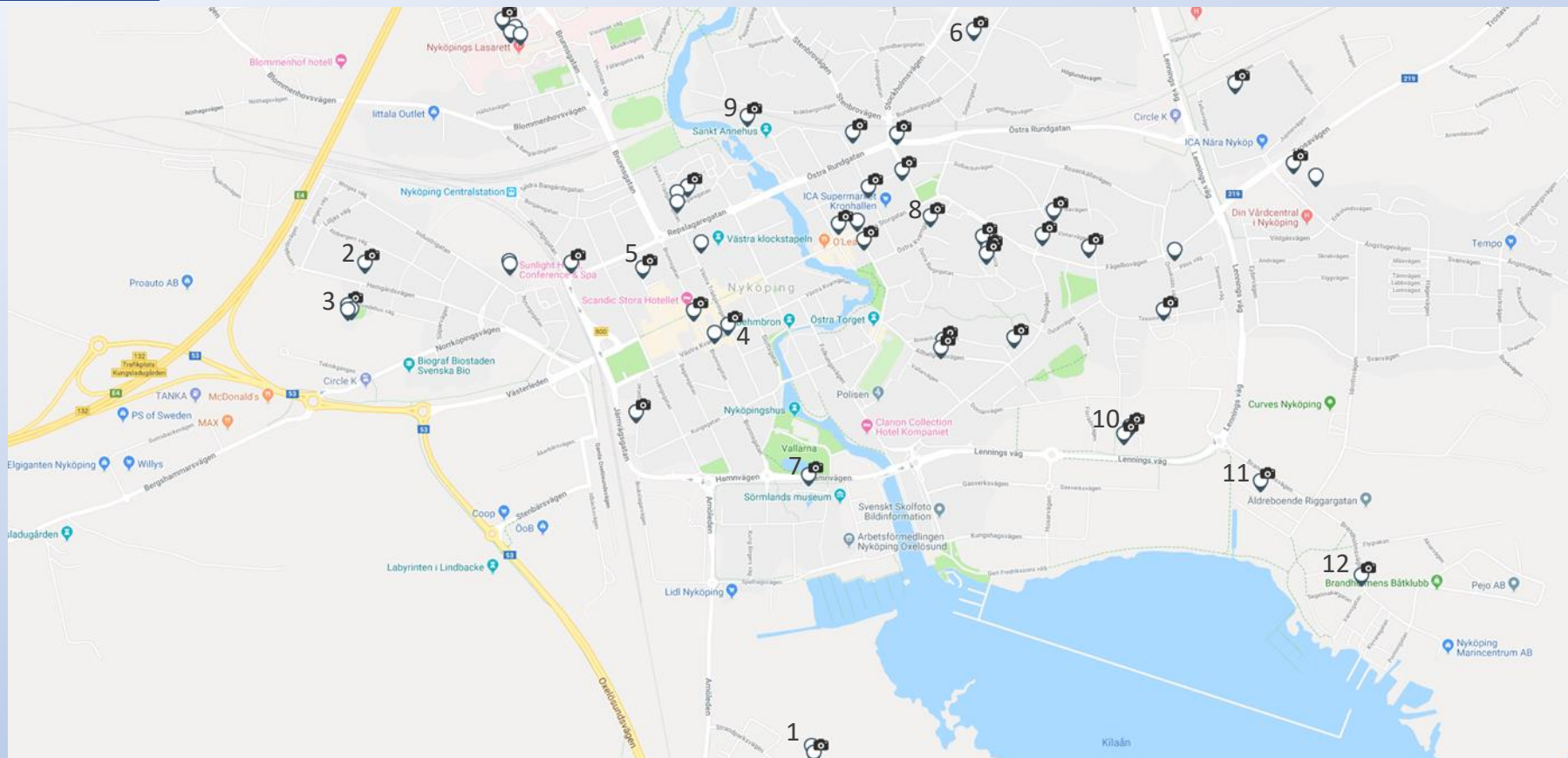

1 Strandparken, 300 st, 2018



2 Hemgården, 51 st, 2015



3 Gripskolan, 99 st, 2013



4 Skutskepparen, 55 st, 2012



5 Kv Järnhandlaren, 56 st, 2012



6 Brf Svarvaren, 158 st, 2012



7 Nyköpings strand, 34 st, 2011



8 Brf Mården, 98 st, 2011



9 Brf Forsen, 305 st, 2011



10 Linjalen, 130 st, 2011



11 Kv Kulan, 174 st, 2011



12 Kv Galeasen, 292 st, 2010

Linjalen

Objektsnamn:	Linjalen hus A-B
Kund:	Peab
Byggår:	2011-2012
Fönstermodell:	Haga
Ort:	Nyköping
Adress:	Förrådsvägen
Typ:	Nybyggnad
Antal produkter:	308

I utkanten av Nyköpings stadskärna har Peab byggt de två husen Linjalen A och B. Kv Linjalen består av två lamellhus på tre respektive fyra våningar.

Flera av fönstren är 2-lufts-fönster (1580 x 1480 mm) med förskjutet post med två öppningsbara bågar.

Samtliga öppningsbara fönster och fönsterdörrar är med 2+1 som har en god ljudreduktion.



Se fler bilder på LEIABs hemsida:

<https://www.leiab.se/referenser/r/9101/peab-pgs-ab/linjalen-hus-a/>

<https://www.leiab.se/referenser/r/9083/peab-pgs-ab/linjalen-hus-b/>

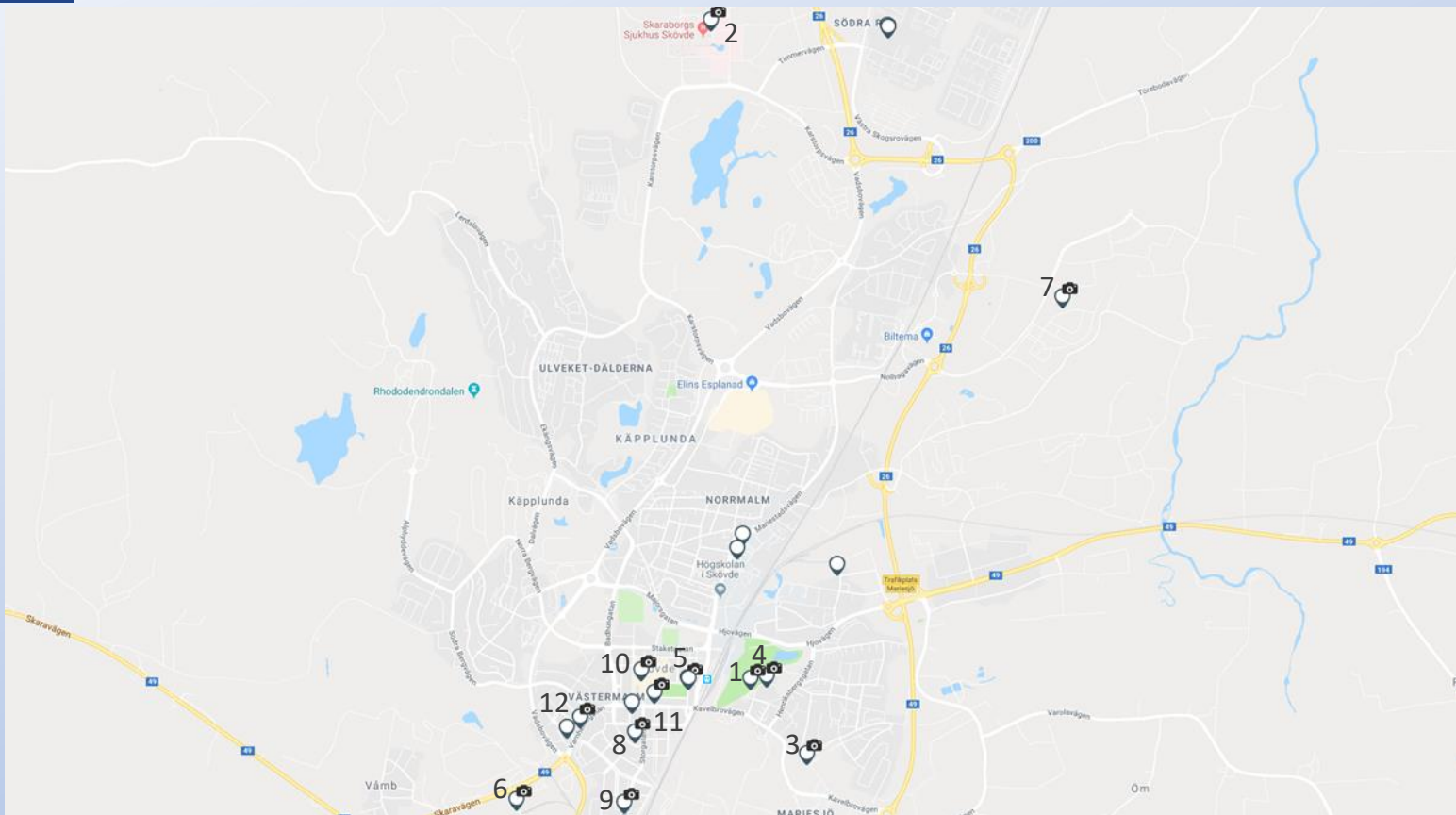

Linnean 1, 280 st, 2017



Hus 3, 96 st, 2014



Kavelbro, 45 st, 2014



Ekdal etapp 1, 310 st, 2012



Kv Hermod, 60 st, 2011



Kv Granen, 173 st, 2011



Brf Bersån, 203 st, 2011



Kv Bokarna, 479 st, 2010



Skarorgsg, 112 st, 2008



Kv Muraren, 63 st, 2007



Kv Vale, 529 st, 2006



Kv Poppeln, 48 st, 2006

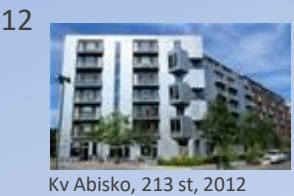
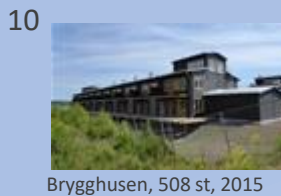
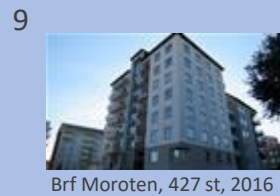
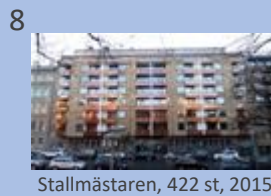
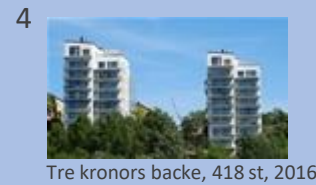
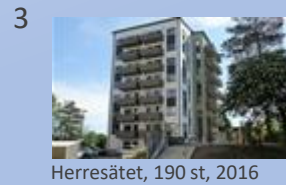
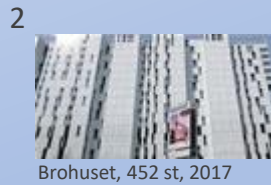
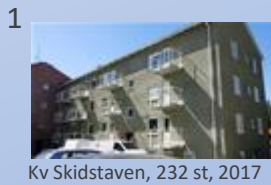
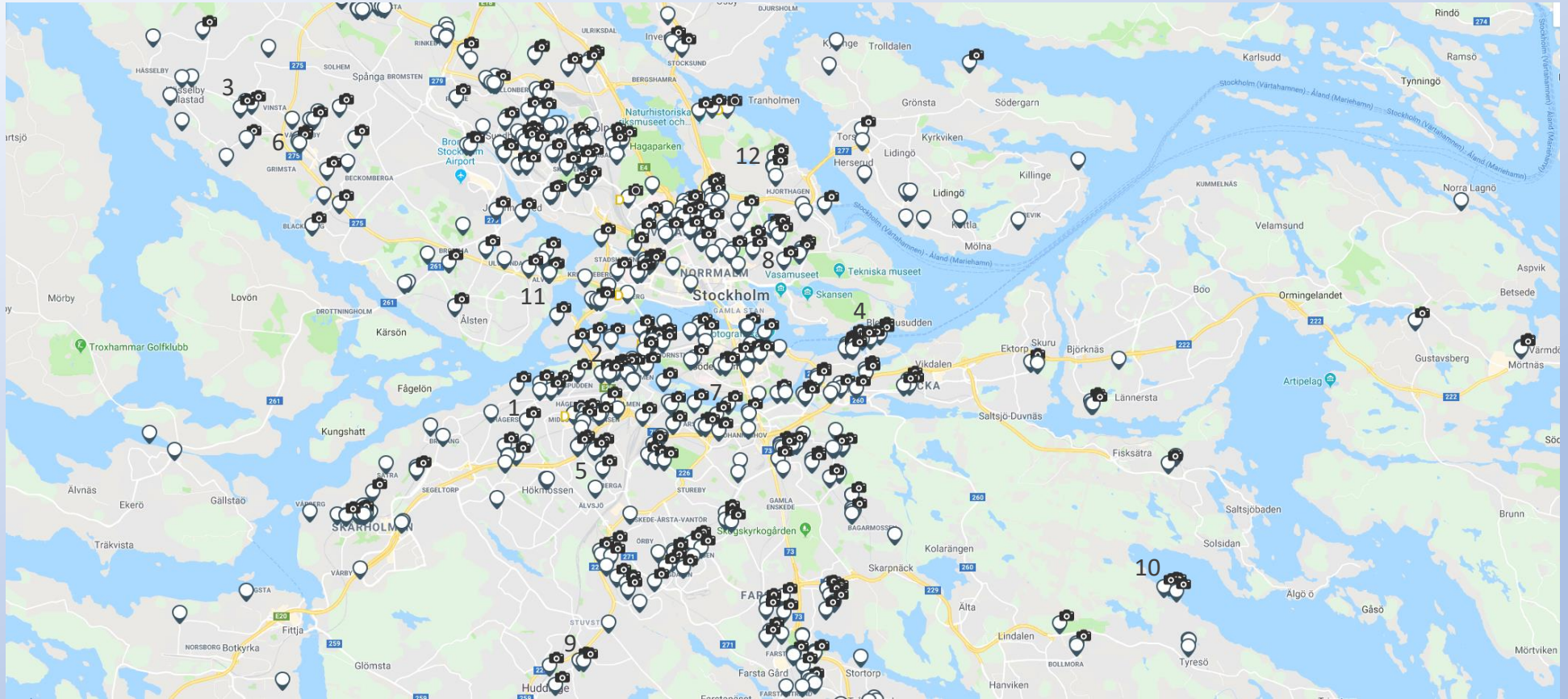

Alviks Torn

Objektsnamn:	Kv Racketen Alviks Torn
Kund:	Peab
Byggår:	2012-2015
Fönstermodell:	Stil
Ort:	Stockholm
Adress:	Gustavslundsv 149
Typ:	Nybyggnad
Antal produkter:	1840

Ett levande bostadskvarter med fantastisk utsikt. Centralt, vattennära och med vidunderlig utsikt. När Peab byggde bostäder vid Alvik strand i Bromma var läget avgörande och arkitekturen attraktiv.

Med sina arton våningar är Alviks Torn Västerorts högsta bostadsbyggnad. Att bygga så pass högt blev möjligt i nära samarbete med Stockholms Stad som delade visionen att utnyttja marken och skapa bostäder för många.

Arkitekttävlingen som utlystes landade i ett vinnande förslag från C/F Möller/Bergs Arkitektkontor. Valet föll på deras nästintill skulpturala torn och bostäder präglade av ljus och spännande vinklar. Med terrazzofasader, vit cement och modern arkitektur blir höghuset och det intilliggande kvarteret med bostäder i nio våningar ett ljust inslag i miljön. Med restauranger och butiker i bottenplan och en stor och grönskande innergård finns här plats för både människor och möten. I de lägre husen finns etagelägenheter med både terrass och balkong. I tornet har de största lägenheterna utsikt i flera väderstreck. Med väl genomtänkta planlösningar och hiss direkt ner i garaget är såväl trivsel som bekvämligheten garanterad.

Källa: peab.se

Projektet ställde höga krav på bl a låga u-värden och hög ljudreduktion i kombination med unika lösningar på design och logistik.

Byggstartades i december 2012 och stod helt klart andra halvåret 2015.

Se fler bilder på LEIABs hemsida:

<https://www.leiab.se/referenser/tr/10475/peab-bostad-ab/kv--racketen-11/>

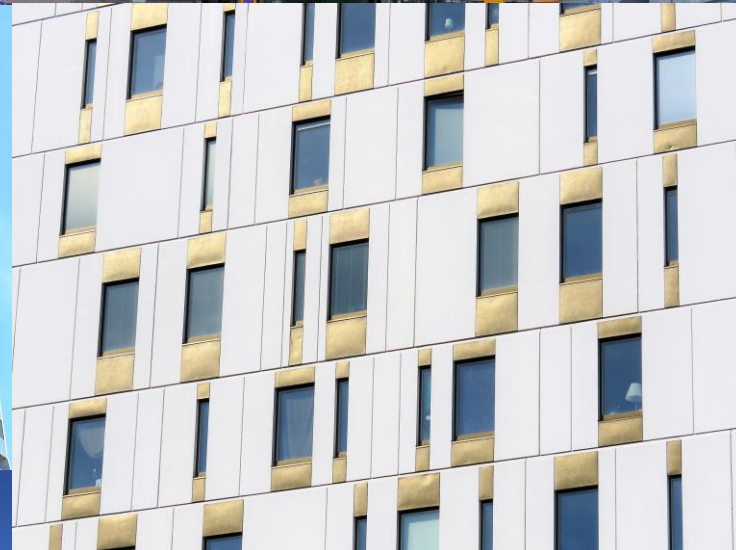

Orangeriet

Objektsnamn:	Brf Orangeriet
Kund:	Tornstaden
Byggår:	2016-2018
Fönstermodell:	Haga
Ort:	Stockholm
Adress:	Folkparksvägen 131
Typ:	Nybyggnad
Antal produkter:	738

På uppdrag av Wallenstam bygger Tornstaden 170 lägenheter i Solberga, strax söder om Stockholms innerstad, med design utöver det vanliga. Ritat av arkitektbyrån Wingårdh kännetecknas Brf Orangeriets fyra byggnader av hög arkitektonisk kvalitet, såväl exteriört som interiört. Källa: tornstaden.se

Projektet blev flitigt omnämnt i media när Wallenstam i början av oktober 2017 var bland de första bostadsproducenterna att tala om en scenväxling på bostadsmarknaden. Det fanns inte längre tillräckligt med köpstarka köpare för bostadsrättslägenheterna. I november 2017 meddelade Wallenstam att bolaget ställer om 90 bostadsrätter till hyresrätter i Orangeriet. Sedan ställde Wallenstam även om etapp 2 i Orangeriet då 80 bostäder också blev hyresrätter istället för bostadsrätter. Källa: svd.se

Alla öppningsbara fönster och fönsterdörrar är av 2+1 med en god ljudreduktion. Flera fönster är 2-luftare (880 x 2100 mm) med en öppningsbar båge överst i kombination med ett fast fönster under.

Se fler bilder på LEIABs hemsida:

<https://www.leiab.se/referenser/r/11859/tornstaden/brf-orangeriet/>



Kv Abisko

Objektsnamn:	Kv Abisko
Kund:	Peab
Byggår:	2012-2013
Fönstermodell:	Haga
Ort:	Stockholm
Adress:	Gasverksvägen 9B
Typ:	Nybyggnad
Antal produkter:	213

Kv Abisko med totalt 200 lägenheter var ett av de första kvarteren som uppfördes i Norra Djurgårdsstaden. Det har varit en hög ambitionsnivå med påkostade lösningar. LEIAB har levererat fönster och fönsterdörrar till den del av Kv Abisko som har en fasad klädd i förzinkad stålplåt. En del av lägenheterna är hyresrätter och vid tiden för inflyttning var det några av de hyresrätter som hade den högsta månadshyran i Stockholm med en månadshyra på ca 2200 kr/kvm.

Källa: hemhyra.se

Kvarteret nominerades till Årets Bygge 2015.

Husets zinkfasad syns ofta i olika sammanhang och fasaden har blivit lite av ett landmärke när bostäder och bostadspolitik i Stockholm åsyftas.

LEIAB har levererat både många fast fönster (1685 x 1685 mm) och 2-luftare (1485 x 1685 mm) med en fast förskjutet post samt helglasade fönsterdörrar (985 x 2385 mm). Alla öppningsbara fönster och fönsterdörrar är av 2+1 med en god ljudreduktion.

Se fler bilder på LEIABs hemsida:

<https://www.leiab.se/referenser/tr/10043/peab-bostad-ab/kv--abisko/>



Naturhistoriska

Objektsnamn:	Naturhistoriska
Kund:	Mockfjärds Fönsterentreprenad
Byggår:	2015-2016
Fönstermodell:	NRM-profilen
Ort:	Stockholm
Adress:	Frescativägen 50
Typ:	Fönsterbyte
Antal produkter:	274

LEIAB levererade under 2016 ett specialanpassat fönster till en byggnad vid Naturhistoriska riksmuseet.

Med LEIABs fönsterkonstruktion är det möjligt att specialanpassa utseendet på den utvändiga aluminiumprofilen. Fastighetsägaren önskade byta ut de slitna träfönstren till ett mer underhållsfritt fönster och ville ha ett aluminiumfönster som så mycket som möjligt efterliknade de befintliga träfönstren. Karmdjup 153 mm.

Beställaren har i samarbete med LEIAB designat ett specialfönster med det utseende som de önskar. De två 3D bilderna nedan visar det specialanpassade fönstret. Jämför resultatet med fotot på fönstret till höger.

Se fler bilder på LEIABs hemsida:

<https://www.leiab.se/referenser/r/11499/mockfjards-fonsterentreprenad-ab/naturhistoriska/>



Barkarbystaden

Objektsnamn:	Barkarbystaden kv 5
Kund:	Åke Sundvall Byggnads AB
Byggår:	2016-2018
Fönstermodell:	Haga
Ort:	Stockholm
Adress:	Barkarbyvägen 31
Typ:	Nybyggnad
Antal produkter:	1317

I Paraden får du Barkarbystadens bästa läge, precis intill Stora Torget. Paraden med 220 st lägenheter byggs av Åke Sundvall Byggnads AB.

Kvarteret består av fyra byggnader i olika höjd. Mot torget stoltserar en hög fond och i söderläge är husen lite lägre, allt för att ta vara på och släppa in ljuset. Alla lägenheter har fönster i minst två väderstreck och minst en balkong, uteplats eller terrass mot den gröna innergården.

Barkarbystaden ligger mitt i västra Stockholms nya knutpunkt. Järfälla kommun har utsetts till det bästa boendevallet av resenärer som pendlar dagligen, idag finns både fjärrtåg och pendeltåg och inom kort även tunnelbana.

Källa: akesundvall.se

Flera av fönstren är 2-luftare (1170 x 1720 mm) med mittpost. Det är även vanligt med mötesbågar (1170 x 2290 mm) och utåtgående pardörrar (1160 x 2285 mm).

Alla öppningsbara fönster och fönsterdörrar är av 2+1 med en god ljudreduktion.

Se fler bilder på LEIABs hemsida:
<https://www.leiab.se/referenser/r/11699/ake-sundvall-byggnads-ab/barkarbystaden-kv-5/>



Råckringen

Objektsnamn:	Råckringen
Kund:	Peab
Byggår:	2016-2018
Fönstermodell:	Stil
Ort:	Stockholm
Adress:	Jämtlandsgatan
Typ:	Nybyggnad
Antal produkter:	1510

Brf Råckringen är en del av det nya bostadsområdet Vällingby Parkstad utanför Stockholm. Vällingby Parkstad är ett helt nytt område som när det står klart kommer att ståta med 1400 nya bostäder runt trevliga lokalgator med lekplatser, grönskande innergårdar, nya arbetsplatser och kaféer. Brf Råckringen består av tre punkthus á 12 våningar samt två lamellhus med fyra våningar vardera, totalt 268 lägenheter. Byggherre är Peab och byggtiden beräknas vara mellan hösten 2015 – 2018.

källa: lincona.se

Råckringen var ett utmanande projekt på olika sätt. Bl a har vi levererat produkterna med 80 delleveranser.

Alla öppningsbara fönster och fönsterdörrar är av 2+1 för en god ljudreduktion. I princip alla öppningsbara fönster har kipp-drehbeslag för ett bra vådringsläge. Fönsterdörrarna har en liggande glasdelande post i ytterbågen.

Se fler bilder på LEIABs hemsida:
<https://www.leiab.se/referenser/r/11539/peab-bostadsproduktion-ab/rackringen/>



Finnboda

Objektetsnamn: Finnboda ..., Tre kronors backe, Magasinet
 Kund: HSB, Peab
 Byggår: 2006-2018
 Fönstermodell: Haga, Epok
 Ort: Kvarnholmen, Nacka
 Adress: Kvarnholmen
 Typ: Nybyggnad/Fönsterbyte
 Antal produkter: 3933

På Kvarnholmen finns det många fastigheter med fönster och fönsterdörrar från LEIAB. HSB föreningarna Finnboda Port, Finnboda Hage, Finnboda Dunge och Finnboda Allé byggdes under 2005-2010. Finnboda hamnkontor 2006-2007, Finnboda Sicklaön 2012-2013 och Finnboda Udde 2015-2016. Längst till höger i kartan nedan över Kvarnholmen finns Tre kronors backe 2016-2018, Spisbrödsfabriken 2016-2017 och Magasinet 2012-2013.

Sammanlagt nästan 4000 produkter från LEIAB inom några hundra meters avstånd.

De flesta fönstren som LEIAB levererat till Kvarnholmen är 2+1 för god ljudreduktion och många har kipp-drehbeslag för ett bra vädringsläge.

Många av Hagafönstren i Tre Kronors Backe är stora med ljusinsläpp från golv till tak. Fönstren i Magasinet är främst Epokfönster 1- och 2-luftare med många glasdelande 64 mm och 28 mm spröjs i ytterbågen.

Finnboda Sicklaön innehåller främst Hagafönster 3-luftare med 3 öppningsbara bågar där det översta luftet är underkantshängt.

Se fler bilder på LEIABs hemsida:

<https://www.leiab.se/referenser/r/3156/hsb-bostad-ab/brf-finnboda-port/>
<https://www.leiab.se/referenser/r/6814/hsb-bostad-ab/brf-finnboda-hage/>
<https://www.leiab.se/referenser/r/7129/hsb-bostad-ab/brf-finnboda-dunge/>
<https://www.leiab.se/referenser/r/7557/hsb-bostad-ab/brf-finnboda-alle/>
<https://www.leiab.se/referenser/r/10037/kungsfiskaren-bygg--fastighet-ab/finnboda-sicklaon-37-41/>
<https://www.leiab.se/referenser/r/6685/hsb-bostad-ab/finnboda-hamnkontor/>
<https://www.leiab.se/referenser/r/11439/hsb-bostad/finnboda-udde/>
<https://www.leiab.se/referenser/r/11836/peab-bostadsproduktion-ab/tre-kronors-backe/>
<https://www.leiab.se/referenser/r/9825/ear-mattsson-byggnads-ab/magasinet-sicklaon-38-4/>
<https://www.leiab.se/referenser/r/11767/im-ab/spisbrodsfabriken/>



HSB Finnboda Port, Hage, Dunge, Allé



Finnboda Hamnkontor



Finnboda Udde



Tre kronors backe



Finnboda Sicklaön



Magasinet



Tre kronors backe

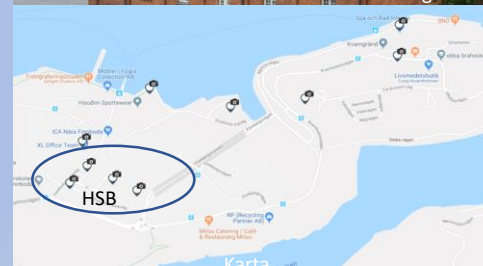

Karta

Tollare Vyn

Objektsnamn:	Tollare Vyn
Kund:	Q-gruppen
Byggår:	2017-2019
Fönstermodell:	Haga
Ort:	Saltsjö-Boo
Adress:	Tollarevägen
Typ:	Nybyggnad
Antal produkter:	527

I Tollare Vyn bor du stilfullt och elegant endast 100 m från vattnet. I detta projekt uppför Q-gruppen totalt 96 lägenheter fördelade på 4 huskroppar. Husen ligger på en höjd med en vacker utsikt över Lännerstasundet och de gröna omgivningarna. Stora fönsterpartier bjuder in den omringande naturen i bostäderna och tillsammans med terrasser, trädgårdar, balkonger och uteplatser får naturen bli den främsta inredningsdetaljen. Planerad inflyttning andra kvartalet 2019.

Källa: q-gruppen.se, tollareinacka.se

Många av fönstren i Tollare Vyn är 2-luftare (985 x 2285 mm) med en öppningsbar båge och under den ett fast fönster. Det finns även 4-luftare (1985 x 2285 mm) med en öppningsbar 2-luftare och två fasta fönster under. Alla luft sitter i samma karm för både ett snyggare utseende och ett enklare montage.

LEIAB levererar även fönster och fönsterdörrar till HSB brf Tollare Hamnplan med ca 100 lägenheter med inflyttning i slutet av 2018 och HSB brf Tollare Strand med 115 lägenheter med inflyttning 2020.

Källa: hsb.se

Se fler bilder på LEIABs hemsida:

<https://www.leiab.se/referenser/r/12140/q-gruppen/tollare-3-vyn/>
<https://www.leiab.se/referenser/r/12052/hsb-stockholm/tollare-hamnplan/>
<https://www.leiab.se/referenser/r/12365/hsb-bostad/tollare-strand/>



Bild från utopia.se och tollareinacka.se



Brygghusen

Objektsnamn:	Brygghusen, Parkhusen, Nedre Utkiken
Kund:	Besqab
Byggår:	2012-2017
Fönstermodell:	Haga
Ort:	Tyresö
Adress:	Strandallén
Typ:	Nybyggnad
Antal produkter:	1365

LEIAB har levererat fönster och fönsterdörrar till de tre projekten Brygghusen, Parkhusen och Nedre Utkiken som ligger alldeles vid vattnet mitt emot Solsidan. Nedre utkiken var först ut. Sedan uppfördes Parkhusen och Brygghusen.

Brygghusen uppfördes under 2016-2017 och består av 40 st radhus på Sjöpiren och Vågpiren i Strandängarna/Tyresö Strand. 32 radhus är av storlek 5 r o k på 129 m², medan de åtta tornhusen har 6 r o k på 155 m². Flera av fönstren är 2-luftare (1585 x 1585 mm) med mittpost och kipp-drehfunktion för bra vädringsläge. Det finns även flera 3-luftare (2385 x 1585 mm) med 3 öppningsbara bågar i samma karm. Även här har alla bågar kipp-drehfunktion. Samtliga öppningsbara bågar är av 2+1 för en god ljudreduktion.

Parkhusen och Nedre Utkiken har samma typ av fönster som finns i Brygghusen.

Se fler bilder på LEIABs hemsida:

<https://www.leiab.se/referenser/r/9926/besqab/brf--nedre-utkiken/>
<https://www.leiab.se/referenser/r/10528/besqab/parkhuset/>
<https://www.leiab.se/referenser/r/11291/besqab/brygghusen/>
<https://www.leiab.se/referenser/r/11573/besqab/brygghusen/>



Brygghusen



Nedre Utkiken



Parkhusen



Tyresö view

Objektsnamn:	Tyresö View
Kund:	Strabag AB
Byggår:	2012-2015
Fönstermodell:	Haga
Ort:	Tyresö
Adress:	Bollmoravägen
Typ:	Nybyggnad
Antal produkter:	977

Tyresö View är ett höghus beläget i Tyresö Centrum. Höghuset ritades av Archus arkitektur på uppdrag av byggföretaget Strabag. Byggnaden är 85 meter hög och består av 23 våningar med cirka 125 lägenheter. Tyresö View var 2016 det tredje högsta bostadshuset i Stockholms län och är lika högt som Globen och DN-skrapan.

Under planeringen av byggnaden så tillfördes även ett lamellhus vid sidan om Tyresö View. Lamellhuset är 29 meter högt med 7 våningar med 29 lägenheter. Under planeringen bestämde man sig även för att utöka Tyresö Centrum i koppling till Lamellhuset med cirka 3 000 kvadratmeter för butiker.

De flesta fönstren är 1-luftare (780 x 1380 mm) eller 2-luftare (1780 x 1380 mm) med mittpost. Alla öppningsbara fönster är av 2+1 och har kipp-drehbeslag för ett bra vädringsläge. Det finns även några mycket stora 4-luftare (4480 x 1880 mm) med 4 öppningsbara bågar i samma karm. Samtliga fönsterdörrar är helglasade.

Se fler bilder på LEIABs hemsida:
<https://www.leiab.se/referenser/r/9942/strabag-ab/tyreso-view/>



Brf Argos

Objektsnamn:	Brf Argos
Kund:	Peab
Byggår:	2015-2017
Fönstermodell:	Stil
Ort:	Handen
Adress:	Storesgränd 20-22
Typ:	Fönsterbyte
Antal produkter:	668

Brf Argos innebar en byggnation av 115 lägenheter i före detta kommunhuset som ursprungligen byggdes på 60-talet. Bo mitt i Haninge Centrum med en fantastisk utsikt över Södertörn, skärgård och Stockholm. En förvandling av före detta kommunhuset till ett vackert bostadshus på 11 våningar. Inflyttning skedde andra halvåret 2016.

Bostäderna ligger ovanpå Haninge centrum vilket gör att det går att ta hissen direkt ned till centrumgallerian. Lägenheterna på högsta våningsplanet är 108 m över havet och det går att se både Globen och Kaknästornet.

Källa mohv.se

Flera fönster är 2-luftare (1785 x 1500 mm) med förskjutna post. Det finns även flera 3-luftare (2385 x 1500 mm) med 3 öppningsbara bågar i samma karm. För lägenheterna längs upp finns det även några stora 6-luftare (2685 x 2385 mm) med 6 öppningsbara bågar i samma karm.

Samtliga öppningsbara fönster och fönsterdörrar är med 2+1 som ger en god ljudreduktion.

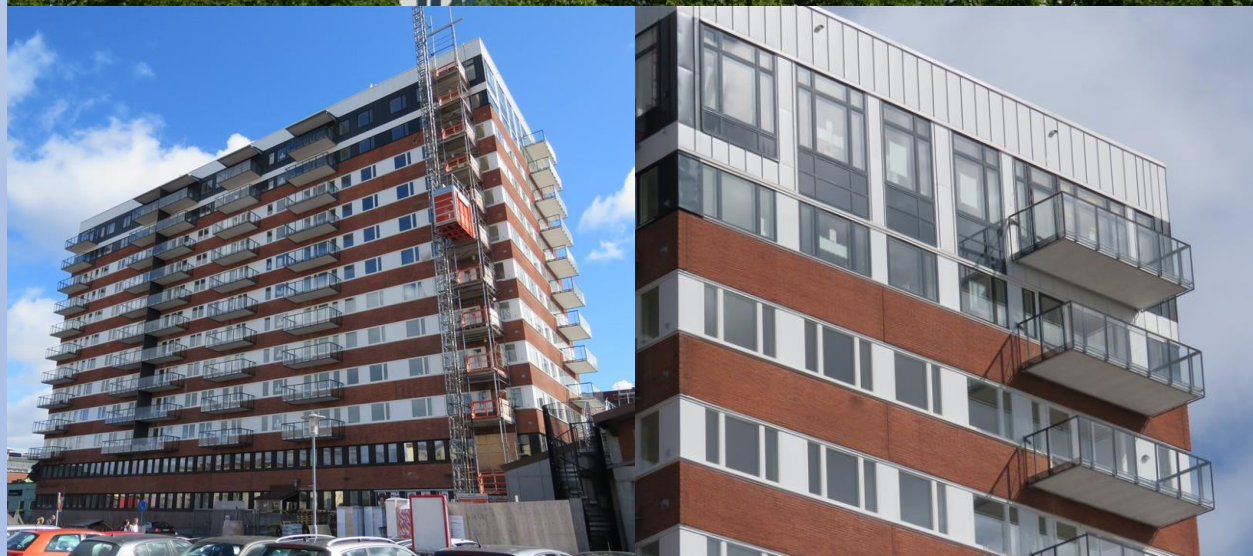

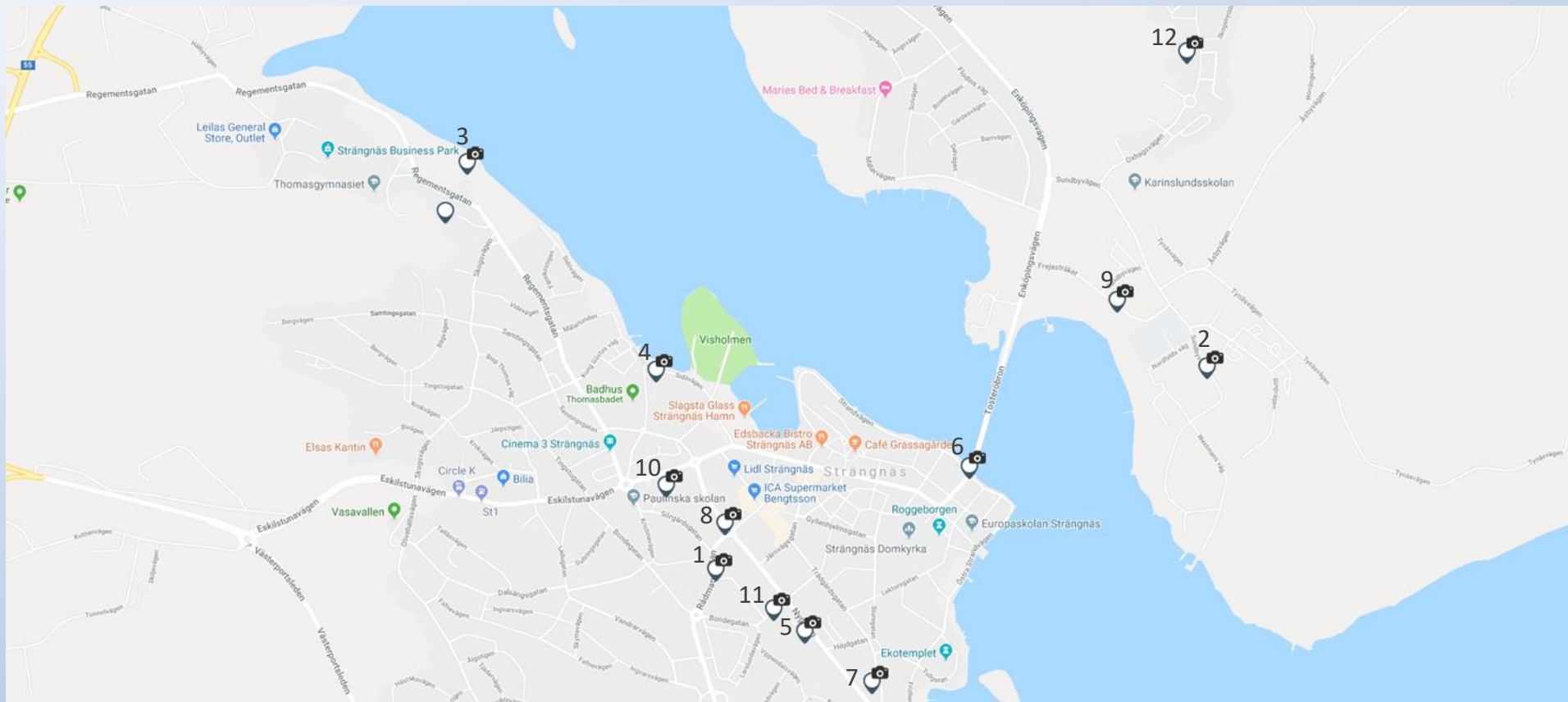

1 Brf Läraren, 129 st, 2018



2 Kv Nanna, 189 st, 2017



3 Mälarsikten, 309 st, 2017



4 Villa Culmen, 324 st, 2013



5 Brf Höjdparken, 190 st, 2013



6 Brf Roggeanum, 71 st, 2011



7 Kv Jägmästaren, 152 st, 2008



8 Brf Semaforen, 237 st, 2006



9 Brf Oden, 346 st, 2006



10 Kv Läraren, 240 st, 2004



11 Kv Flaggan, 180 st, 2004



12 Kv Aspsoppen, 190 st, 2002

Kv Nanna

Objektsnamn:	Kv Nanna
Kund:	OBK Sverige AB
Byggår:	2017-2018
Fönstermodell:	Epok
Ort:	Strängnäs
Adress:	Sundbyvägen 26
Typ:	Fönsterbyte
Antal produkter:	189

I vackra Sundby Park cirka 200 meter från Mälarens strand byggs nya hyresrätter med charm från förra sekelskiftet. I detta 20-talshuset byggs 32 nya hyreslägenheter, 1-4 rum och kök, i gammal stil. Inflyttning i januari 2019.
Källa: strangnas.se

Flertalet av fönstren är 4-luftare (1310 x 2180 mm) med 2 mötesbågar ovanför varandra med 28 mm spröjs. Allt i samma karm för ett snyggare utseende och enklare montage. De utåtgående pardörrarna (1315 x 2520 mm) har överljus (1315 x 619 mm) med ett fast fönster. Även här med 26 mm spröjs. I princip alla öppningsbara fönster är med 2+1 och med kipp-drehbeslag för ett bra vädringsläge. Specialfönstret är en 6-luftare (1860 x 1630 mm) med 4 öppningsbara bågar och två fasta fönster på sidorna av bågfönstret. Alla luft i samma karm.

Se fler bilder på LEIABs hemsida:
<https://www.leiab.se/referenser/r/12110/obk-sverige-ab/kv-nanna-strangnas/>



Brf Höjdparken

Objektsnamn:	Brf Höjdparken
Kund:	Peab
Byggår:	2013-2014
Fönstermodell:	Haga
Ort:	Strängnäs
Adress:	Nygatan 32
Typ:	Nybyggnad
Antal produkter:	190

Brf Höjdparken består av 22 lägenheter fördelade på två hus. Husen uppfördes 2013-2014 med inflyttning i oktober 2014. Läget är bra med butiker, resecentrum och Mälarens glittrande vatten runt knuten. Innergården och den intilliggande parken erbjuder samtidigt lugn och grönska.

Källa: hojdparken.bostadsrattarna.se

Flera av fönstren är 3-luftare (1790 x 1585 mm) med 3 öppningsbara bågar i samma karm. En av bågarna har kipp-drehbeslag för ett bra vädringsläge.

Det finns även 4-luftare (2385 x 1685 mm) med 4 öppningsbara bågar i samma karm. Även 6-luftare (1785 x 1885 mm) med 3 öppningsbara bågar och under dessa 3 fasta fönster. Alla luft i samma karm för ett snyggare utseende och ett enklare montage. De utåtgående fönsterdörrarna (980 x 2310 mm) har en glasdelande spröjs i ytterbågen.

Samtliga öppningsbara fönster och fönsterdörrar är av 2+1 för en god ljudreduktion.

Se fler bilder på LEIABs hemsida:
<https://www.leiab.se/referenser/r/10271/peab-bostad-ab/brf--hojdparken/>



Det finns fler än 20 fastigheter i Sundsvall på LEIABs hemsida som har fönster och fönsterdörrar från LEIAB. Ett axplock på 12 fastigheter visas nedan.

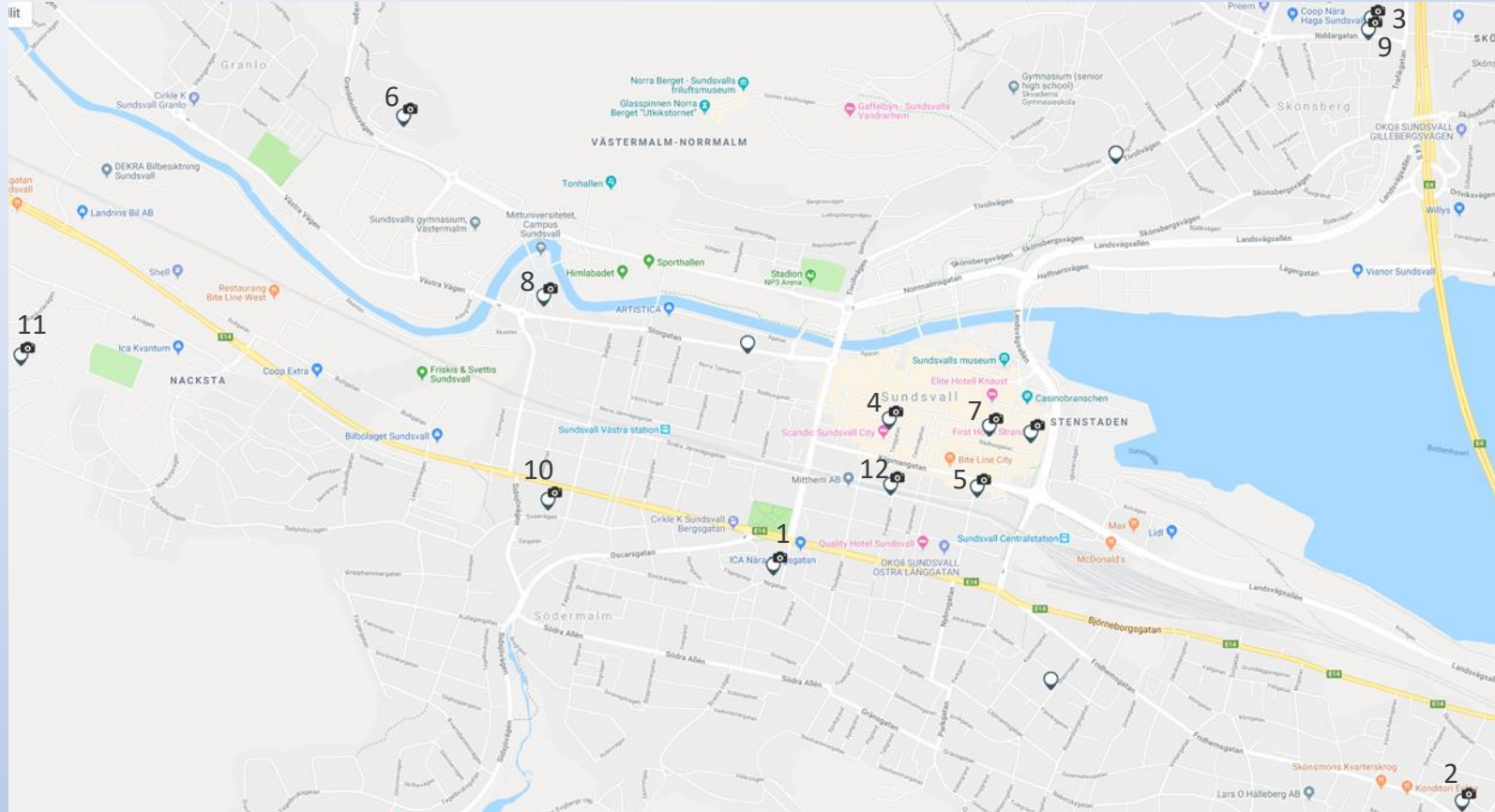

Hermes HK, 70 st, 2017



Fridhemsgatan, 240 st, 2013



Brf Selen, 1012 st, 2010



Brf Centrum, 113 st, 2009



Kv Kassören, 108 st, 2008



Brf Klinten, 505 st, 2007



Kv Juno, 55 st, 2006



Kv Åkroken, 80 st, 2004



Brf Sadeln, 800 st, 2003



Brf Högbo, 300 st, 2002



Brf Rågen, 3000 st, 2000



Kv Bisittaren, 70 st, 1994

Kv Juno

Objektsnamn:	Kv Juno 4
Kund:	Bäcklunds Bygg & Industrihandel
Byggår:	2006-2007
Fönstermodell:	Epok
Ort:	Sundsvall
Adress:	Rådhusgatan 8
Typ:	Fönsterbyte
Antal produkter:	55

Grand Hotel Sundsvall ingår sedan 2005 i hotellkedjan Choice Hotels Scandinavia. Under 2007 genomfördes en renovering och påbyggnad med två våningar. Huset, som byggts ut, uppfördes på 1890-talet och ägdes då av kronolotsen CJ Bergfeldt.

Källa:st.nu

De flesta fönstren som LEIAB levererat är 3-luftare (1785 x 1385 mm) med 3 öppningsbara bågar med en glasdelande 28 mm spröjs. Samtliga fönster är av 2+1 som har en god ljudreduktion redan i grundutförandet.

De 3 inåtgående pardörrarna på gaveln av fastigheten (1585 x 2185 mm) har en låg bröstning nedtill och glasdelande 28 mm spröjs i ytterbågen.

Fastigheten är ett bra exempel på att Epokmodellen med sitt djup även passar bra in i en putsad fasad.

Se fler bilder på LEIABs hemsida:
<https://www.leiab.se/referenser/tr/6575/backlunds-bygg--industrihandel/kv--juno-4/>





Brf Mälarhamnen, 459 st, 2018



Liljewalchg, 191 st, 2017



Kv Barkassen, 424 st, 2017



Glasberga, 324 st, 2015



Kv Tjädern, 295 st, 2015



Ekgården, 114 st, 2013



Kv Lejonet, 308 st, 2013



Morkullan, 315 st, 2012



Brf Eken, 65 st, 2010



Brf Neptunus, 177 st, 2010



Karlberga Park, 445 st, 2006



Viksängs strand, 375 st, 2005

Referenser i Trelleborg

Det finns fler än 15 fastigheter i Trelleborg på LEIABs hemsida som har fönster och fönsterdörrar från LEIAB. Ett axplock på 8 fastigheter visas nedan.

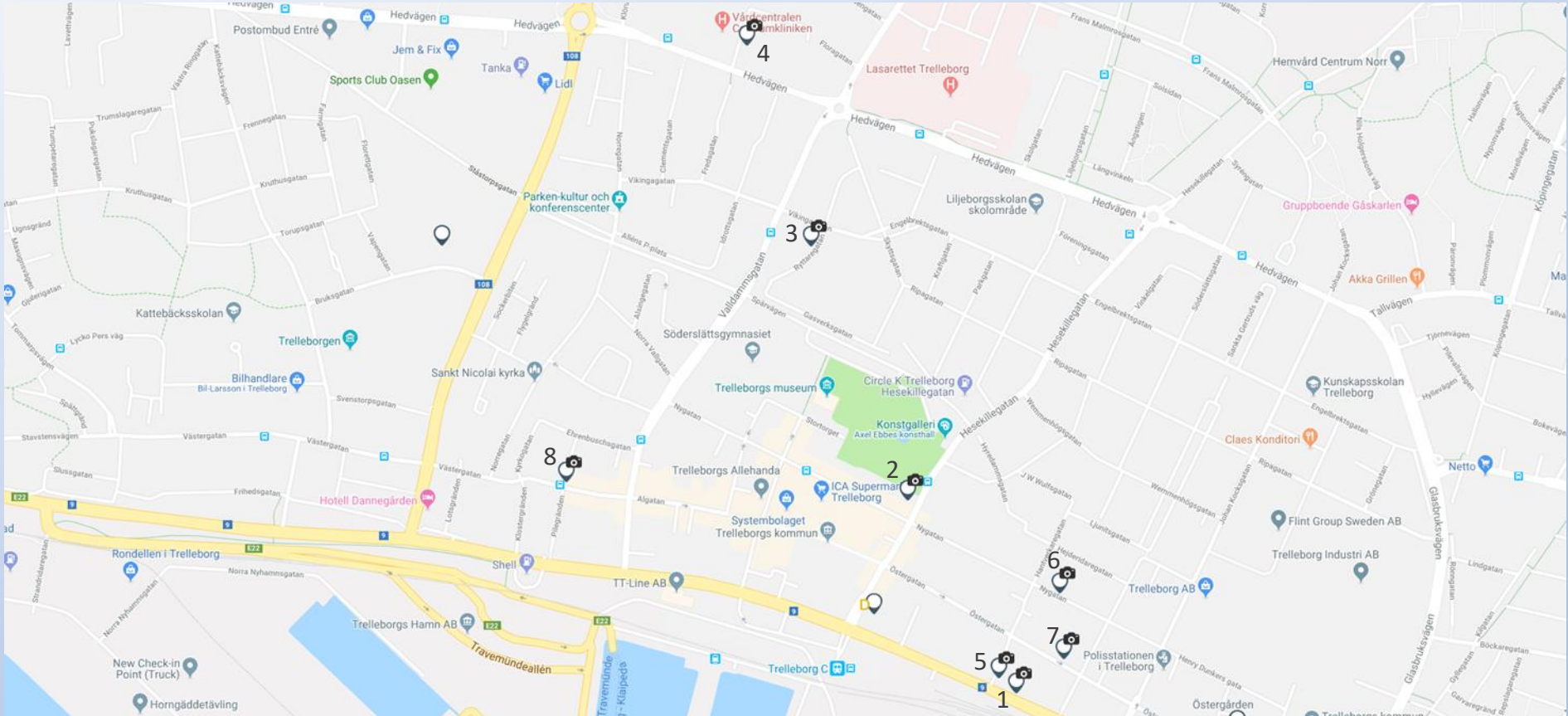

1 Svanen 34, 49 st, 2017



2 Bävörn, 54 st, 2014



3 RyttaREGATAN, 124 st, 2012



4 Algeldingerska, 30 st, 2009

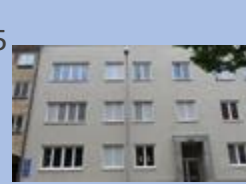

5 Kv Svanen, 129 st, 2008



6 Kv Pelikanen, 34 st, 2006



7 Kv Kronan, 427 st, 2006



8 Kv Romulus, 93 st, 2005

Svanen

Objektsnamn:	Svanen 34
Kund:	BHK-Teknik AB
Byggår:	2017-2018
Fönstermodell:	Epok
Ort:	Trelleborg
Adress:	Järnsväggsgatan 21
Typ:	Fönsterbyte
Antal produkter:	49

Med LEIABs fönstermodeller går det att tillverka specialfönster med bågform både med en jämn bågradie och med ett spetsigt hörn. Fönsterbytet för Svanen 34 innehöll flera utmanande fönster och fönsterdörrar.

Fyra st fönster är med en spetsig bågform (1070 x 2060 mm) där det är ett fast fönster överst och i samma karm en öppningsbar båge. Det finns 10 st bågformade fönster (730 x 1920 mm) med en 64 mm glasdelande spröjs i ytterbågen. In- och utsidan syns i bilderna till höger. De inåtgående fönsterdörrarna är också bågformade.

Längst upp i huset sitter ett runt öppningsbart fönster med diameter 720 mm med en glasdelande 64 mm spröjs.

Se fler bilder på LEIABs hemsida:

<https://www.leiab.se/referenser/r/12058/bhk-teknik-ab/svanen-34/>



Bävern

Objektsnamn:	Bävern
Kund:	Alsinge Vallen AB
Byggår:	2014-2015
Fönstermodell:	Epok
Ort:	Trelleborg
Adress:	Östra vallgatan 1
Typ:	Fönsterbyte
Antal produkter:	54

Ett fönsterbyte till LEIABs Epokmodell med många bågformade specialfönster. Fastigheten har tidigare inrymt gamla Centralskolan. Nu har den omvandlats till 24 mindre hyreslägenheter.

Det finns 20 st fyrkantiga 6-luftare (1965 x 2450 mm) med 6 öppningsbara bågar i samma karm. Det finns 12 st specialfönster med en 6-luftare med 6 öppningsbara bågar där de 3 översta bågar är bågformade med 28 mm glasdelande spröjs.

Ovanför huvudingången (se bilden till höger) sitter det 6 st olika specialfönster där samtliga fönster innehåller öppningsbara bågar. Fönsterna utgörs av 4 st 2-luftare i samma karm och 2 st spetsiga enluftare längst upp.

Samtliga öppningsbara fönster är med 2+1 för en god ljudreduktion.

Foton från Alsinge Vallen AB

Se fler bilder på LEIABs hemsida:
<https://www.leiab.se/referenser/tr/10955/alsinge-vallen-ab/bavern-i-trelleborg/>



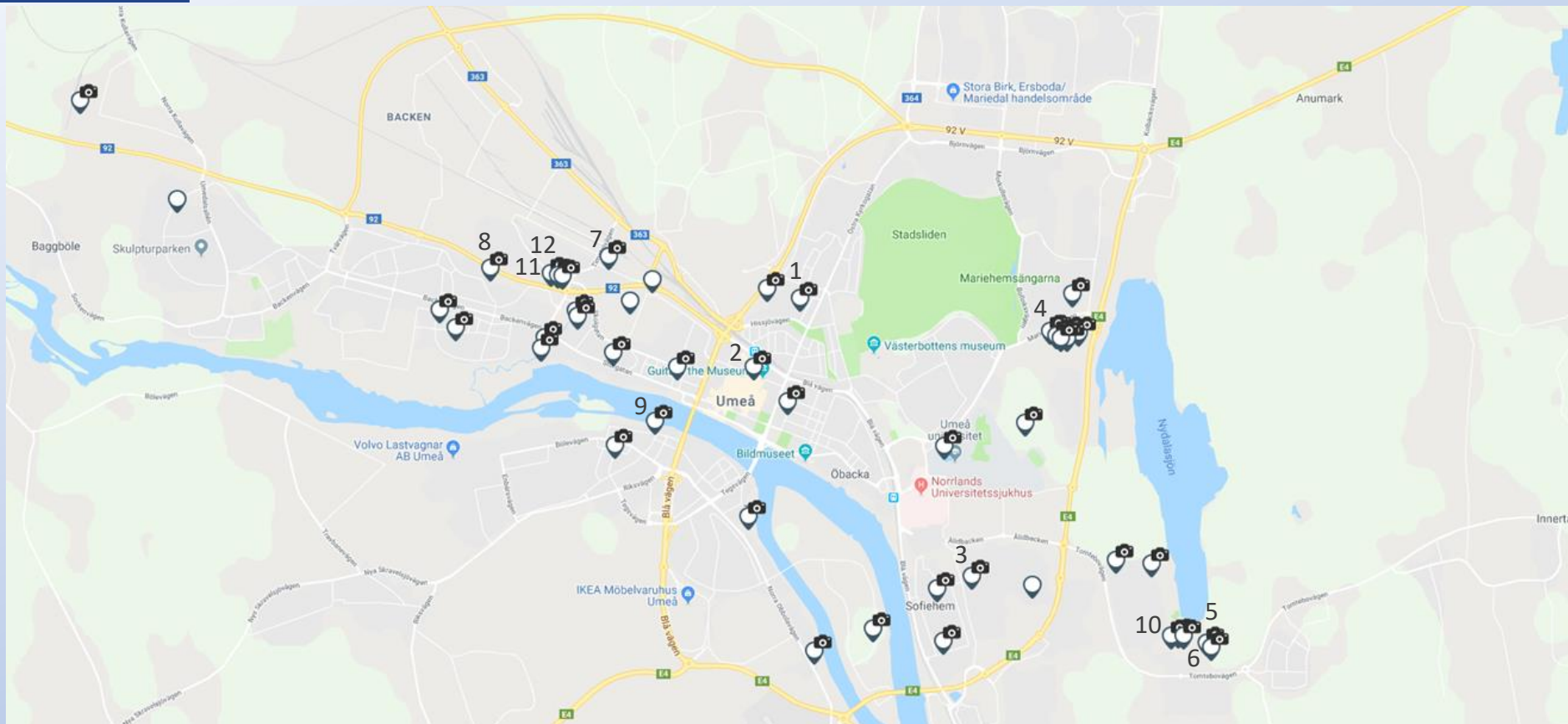

Umeåhus 8, 279 st, 2018



Kv Rind, 333 st, 2018



Brf Kemisten, 824 st, 2018



Mariehöjd, 1000 st, 2017



Pyslingen, 711 st, 2017



Pyslingen kv3, 324 st, 2016



Daggkåpan, 1041 st, 2016



Lönnen, 254 st, 2016



M 61533, 98 st, 2015



Sjørået, 763 st, 2015



Utsikten 2, 439 st, 2014



Brf Sandåkern, 662 st, 2013

Mariehöjd

Objektsnamn:	Mariehöjd 1-4
Kund:	Peab
Byggår:	2015-2020
Fönstermodell:	Stil och Haga
Ort:	Umeå
Adress:	Istidsgatan
Typ:	Nybyggnad
Antal produkter:	2575

I Mariehöjd, på mark som köpts från Landstinget, utvecklar HSB Umeå ett nytt bostadsområde tillsammans med Peab. HSB och Peab äger marken ihop och Peab ska även vara entreprenör för HSBs bostadsrättsföreningar i området. Utbyggnaden av området förväntas pågå under 2013-2021.

Källa: hsb.se

LEIAB har så här långt fått förmånen att leverera fönster till de fyra första etapperna. Först ut var byggnationen av de två 8-våningshusen jämte den röda byggnaden som inrymmer Språkskolan (som också har fönster från LEIAB).

När området är färdigbyggt kommer LEIAB förmodligen ha levererat ca 3000 fönster och fönsterdörrar vilket gör Mariehöjd till ett av LEIABs största projekt i Sverige med ett ordervärde på ca 10 Mkr.

De öppningsbara fönstren är av 2+1 för att erhålla en god ljudreduktion. Många fönster har kipp-drehbeslag för att få ett bra vädringsläge.

De helglasade utåtgående fönsterdörrarna har en glasdelande spröjs i ytterbågen.

Se fler bilder på LEIABs hemsida:

<https://www.leiab.se/referenser/r/12059/peab-sverige-ab/mariehojd-2-ik/>
<https://www.leiab.se/referenser/r/11959/peab-sverige-ab/mariehojd-3-mn/>
<https://www.leiab.se/referenser/r/11949/peab-sverige-ab/mariehojd-2-ghi/>
<https://www.leiab.se/referenser/r/11260/peab-sverige-ab/mariehojd-1/>



Sandåkern

Objektsnamn:	Sandåkern, Utsikten 2
Kund:	Peab
Byggår:	2011-2015
Fönstermodell:	Haga
Ort:	Umeå
Adress:	Sandåkersgatan
Typ:	Nybyggnad
Antal produkter:	1101

I den nya stadsdelen Sandåkern byggdes först två högre hus varv det högsta är 52 m högt med 15 våningar och är Umeås högsta hus så här långt. I den efterföljande etappen Brf Utsikten 2 byggdes två röda lamellhus. Samtliga 4 hus har fönster och fönsterdörrar från LEIAB med 2+1.

I de två högre husen finns det många enluftare (1385 x 1385 mm) och många 2-luftare (1985 x 1585 mm) med 2 öppningsbara bågar med mittpost. Lamellhusen innehåller också många 2-luftare (1185 x 1585 mm) med 2 öppningsbara luft och enluftare (585 x 1585 mm).

Se fler bilder på LEIABs hemsida:

<https://www.leiab.se/referenser/r/9512/peab-sverige-ab/brf--sandakern--hsb/>

<https://www.leiab.se/referenser/r/10114/peab-sverige-ab/sandakern-hus-b-del-2--brf--utsikten-1/>

<https://www.leiab.se/referenser/r/10734/peab-sverige-ab/utsikten-2/>



Tomtebo

Objektsnamn:	Brf Sjöraät, Pysslingen m fl
Kund:	Peab
Byggår:	2011-2018
Fönstermodell:	Haga
Ort:	Umeå
Adress:	Alfens allé
Typ:	Nybyggnad
Antal produkter:	2050

LEIAB har levererat fler än 2000 fönster och fönsterdörrar till det växande bostadsområdet Tomtebo i Umeå.

Först byggdes Brf Lyktan under 2006-2007. Därefter Tomtebogård förskola med en kombination av gröna och lila fönster 2013-2014. Brf Sjöraät med drygt 760 fönster under 2015-2016 och de senaste två fastigheterna är Pysslingen Kv 3 under 2016-2017 och Pysslingen under 2017-2018.

Sjöraät innehåller många enluftare (880 x 1280 mm) med kipp-drehbeslag för ett bra vädringsläge. Enluftarna har i flera fall monterats ihop parvis.

I Pysslingen finns det många 2-luftare (880 x 1980 mm) med ett fast överljus och under den en öppningsbar båge med kipp-drehbeslag. Det finns även många 2-luftare (880 x 2180 mm) där det är ett fast fönster nederst och en öppningsbar båge ovanför med kipp-drehbeslag.

För Pysslingen Kv 3 är det också många 2-luftare (685 x 2085 mm) med ett fast fönster underst och en öppningsbar båge med kipp-drehbeslag ovanför. Även många 2-luftare (1985 x 1385 mm) med förskjuten post och kipp-drehbeslag.

Se fler bilder på LEIABs hemsida:

<https://www.leiab.se/referenser/r/11876/peab-sverige-ab/pysslingen/>
<https://www.leiab.se/referenser/r/11929/rekab-entreprenad-ab/pysslingen-kv-3-tomtebo/>
<https://www.leiab.se/referenser/r/11328/peab-sverige-ab/sjoraet/>
<https://www.leiab.se/referenser/r/11178/peab-sverige-ab/sjoraet/>
<https://www.leiab.se/referenser/r/10492/peab-sverige-ab/tomtebogard/>
<https://www.leiab.se/referenser/r/9442/peab-sverige-ab/brf-lyktan/>



Brf Sjöraät



Pysslingen



Pysslingen Kv 3



Tomtebogård



Brf Lyktan



1 Shimano, 68 st, 2018



2 Brf Ladu, 168 st, 2016



3 Brf Ingergerd, 350 st, 2016



4 Brf Humlan, 137 st, 2016



5 Brf OD, 205 st, 2015



6 Brf Kvannen, 1645 st, 2011



7 Brf Thunbergia, 839 st, 2015



8 RB Uppsalahus 29, 137 st, 2015



9 Katarinaskolan, 43 st, 2014



10 Bläckhornet, 2000 st, 2014



11 NCC, 65 st, 2012



12 Brf Järnvägsparken, 640 st, 2006

Brf OD

Objektsnamn:	Brf OD
Kund:	JO's Fönster och Bygg i Enköping AB
Byggår:	2015
Fönstermodell:	Haga
Ort:	Uppsala
Adress:	Storgatan 9
Typ:	Fönsterbyte
Antal produkter:	205

LEIAB har fått förmånen att leverera fönster till fler än 100 st olika fönsterbytesprojekt i Uppsala. Ett av dessa fönsterbyten till LEIABs modell Haga genomfördes i Brf ODs fastighet under 2015.

Flertalet av fönstren är beställda för att vara extra ljudreducerade med ljudvärde Rw 44-46 dB med tanke på att busstrafiken utanför fastigheten är relativt livlig.

LEIABs 2+1 fönster har redan i grundutförandet en god ljudreduktion.

De flesta fönstren är enluftare (1265 x 1460 mm) med kipp-drehbeslag för ett bra vädringsläge.



Järnvägsparken

Objektsnamn:	Brf Järnvägsparken
Kund:	HSB projektpartner
Byggår:	2006-2007
Fönstermodell:	Haga
Ort:	Uppsala
Adress:	Dragarbrunnsgatan 66
Typ:	Nybyggnad
Antal produkter:	640

Järnvägsparken var ett helt nytt grepp och ett unikt bygge utifrån att ett gammalt P-hus utvändigt har byggts om till bostäder där P-huset står kvar invändigt. Det tidigare parkeringshuset omgärdas av lägenheter på tre sidor och har en egen gård med radhus på taket.

Kanske det perfekta boendet för de som har en bil och vill bo mitt i city? Bara att köpa in bilen i P-huset och sedan gå in i bostaden på samma plan som bilen står parkerad.

Flera av fönstren är 2-luftare (1285 x 1485 mm) med mötesbågar eller 3-luftare (1985 x 1685 mm) med 3 öppningsbara bågar i samma karm.

Se fler bilder på LEIABs hemsida:

<https://www.leiab.se/referenser/r/6837/hsb-projekt-partner/brf-jarnvagsparken/>



Bild på P-huset innan det kläddes in med bostäder



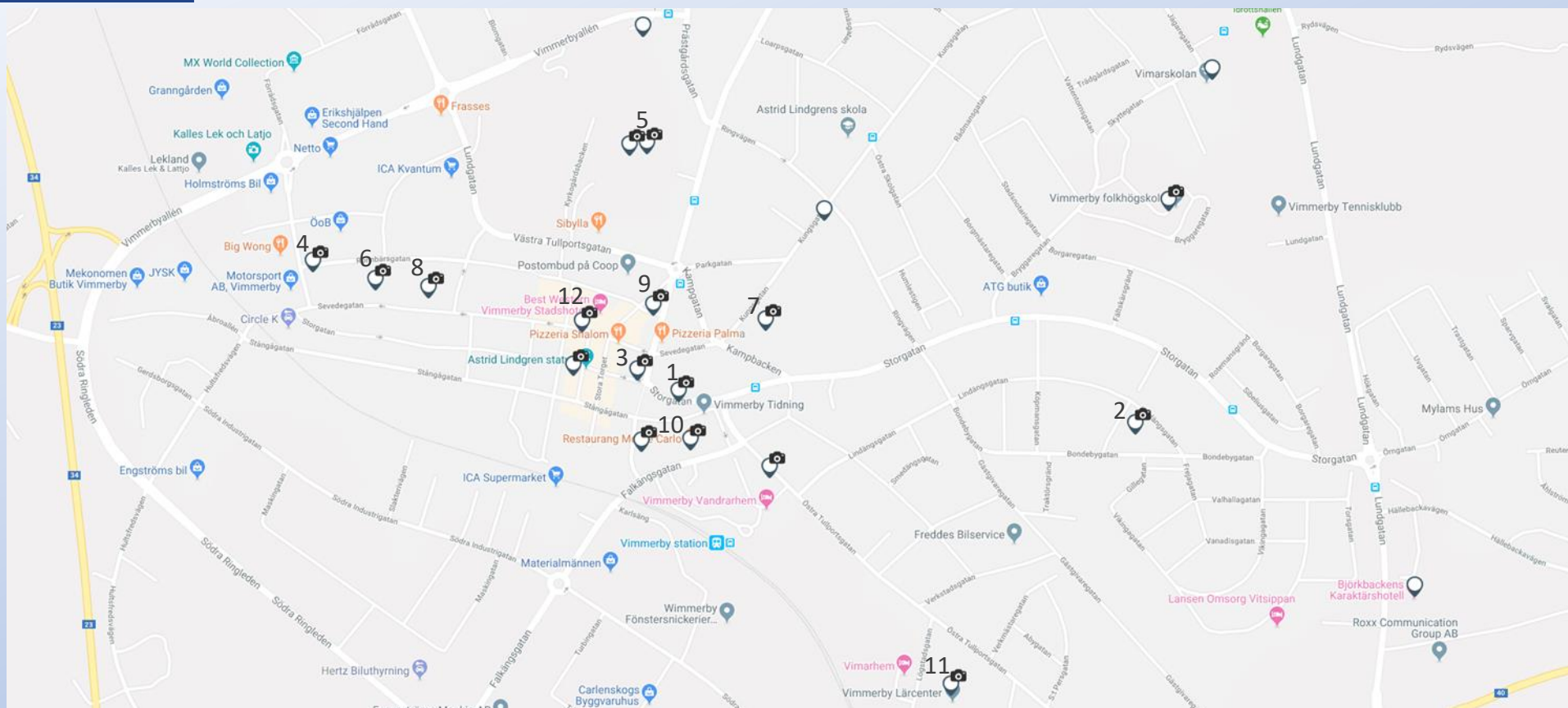

1 Storgatan 52, 18 st, 2016



2 Fabriken, 13 st, 2013



3 Kv Tranan, 18 st, 2011



4 Kv Darrålen, 221 st, 2009



5 Vimmerby Gymn., 67 st, 2008



6 Kv Darrålen 2, 97 st, 2008



7 Kv Ugglan, 38 st, 2006



8 Sevedegatan, 28 st, 2005



9 Kv Näktergalen, 50 st, 1995



10 Monte Carlo, 30 st, 2004



11 Fabrikören, 40 st, 2002



12 Stora torget, 50 st, 1986

Darrålen

Objektsnamn:	Kv Darrålen 1
Kund:	Smålands & Göteborgs Fastighetsförmedl.
Byggår:	2009-2010
Fönstermodell:	Epok
Ort:	Vimmerby
Adress:	Rönnbärgsgatan 2
Typ:	Nybyggnad
Antal produkter:	221

Det är inte varje år som det byggs nya lägenheter i Vimmerby. Det var med stolthet vi blev utvalda till att få leverera fönster och fönsterdörrar till Kv Darrålen 1. Fastigheten finns även på omslaget på vår tidigare produktbroschyr.

Flera av fönstren är 2-luftare (1285 x 1385 mm) med mittpost och 2 öppningsbara bågar. Det finns även flera 3-luftare (1885 x 1385 mm) med 3 öppningsbara bågar.

Samtliga öppningsbara fönster och fönsterdörrar är med 2+1 som ger en god ljudreduktion redan i grundutförandet.



Stora Torget

Objektsnamn:	Stora Torget Vimmerby
Kund:	
Byggår:	1986
Fönstermodell:	Stil
Ort:	Vimmerby
Adress:	Sevedegatan 36
Typ:	Fönsterbyte
Antal produkter:	50

Allting har en början någonstans. Fastigheten på Stora Torget i Vimmerby var den första fastigheten som fick fönster från LEIAB. Företaget startade verksamheten 1982 som en komponentfabrik för fönster och utvecklingen tog snart fart mot att sälja och tillverka egna fönster. 1986 var det dags att lansera produkterna och tillverka den första egna fönsterordern. Fönstren sitter ännu kvar i fastigheten och fungerar vad vi vet alldeles utmärkt.

Flertalet av fönstren är 2-luftare med en mittpost och glasdelande spröjs i ytterbågen. Fönstermodellen är Stil (eller Standard som namnet var på den tiden).



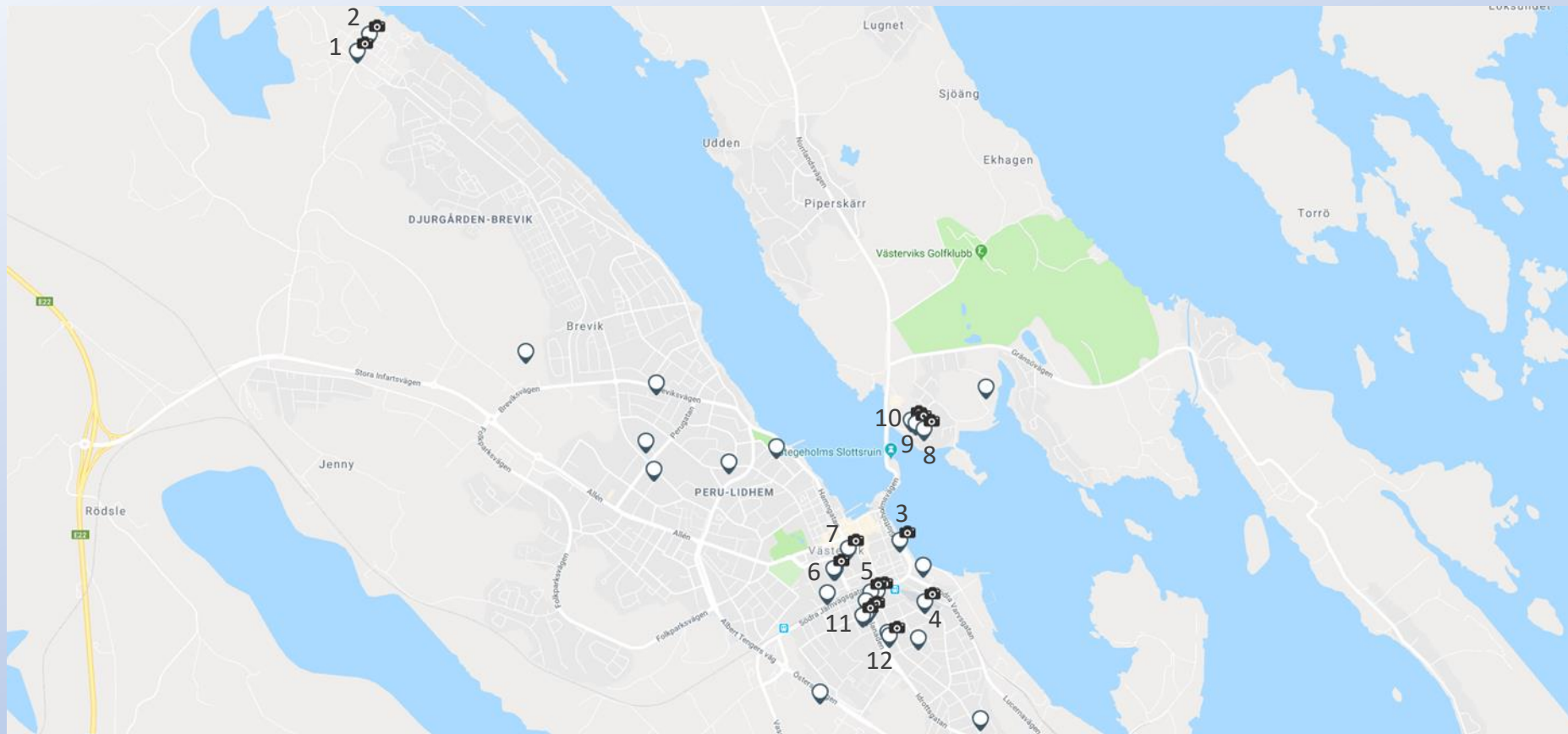

Gertrudsvik hus 2, 188 st, 2014



Brf Marsbäcken, 189 st, 2013



Kv Garvaren 2, 31 st, 2011



Brf Motorn, 126 st, 2010



Esplanaden, 25 st, 2009



Vvik. Sjukus hus 07, 114 st, 2009



Kv Bryggaren, 67 st, 2008



Brf Tändst.hamnen, 384 st, 2007



Brf Tändst.bryggan, 174 st, 2006



Brf Tändst.kajen, 130 st, 2004



Kv Björken, 131 st, 2002



Esplanaden 29, 39 st, 2000

Garvaren

Objektsnamn:	Kv Garvaren 2
Kund:	Byggtjänst i Västervik AB
Byggår:	2011
Fönstermodell:	Epok
Ort:	Västervik
Adress:	Norra Varvsgatan 7
Typ:	Fönsterbyte
Antal produkter:	31

Kv Garvaren 2 ligger alldeles nere vid vattnet i centrala Västervik. Ett fönsterbyte genomfördes 2012 till Epokfönster som passar väl in i byggnaden. Byggnaden betraktas kulturhistoriskt särskilt värdefull och ska bevaras.

Byggnaden har ett högt kulturhistoriskt värde som del av det äldre garveriet och de kvarter som tidigare legat här. Byggnaden har ett tidstypiskt utseende. Ombyggnationen som gjordes 2012 stämmer väl överens med de riktlinjer som Kalmar läns museum gett om fasadens utformning, tex har gamla fönsteröppningar återskapats.

Källa: vastervik.se

Fönstren på bottenplan är 4-luftare (1175 x 1829 mm) med 2 mötesbågar ovanför varandra. Den övre mötesbågen är bågformad. I den undre mötesbågen sitter 28 mm glasdelade spröjs. På plan 2 är 4-luftarna (1175 x 1730 mm) även här med 4 öppningsbara bågar samt glasdelande 28 mm spröjs.

Alla 4-luftare sitter i samma karm för ett snyggt utseende och enklare montage. Samtliga öppningsbara fönster är med 2+1.



Tändsticks...

Objektsnamn:	Brf Tändsticks...
Kund:	Skanska
Byggår:	2004-2008
Fönstermodell:	Haga
Ort:	Västervik
Adress:	Tändsticksvägen
Typ:	Nybyggnad
Antal produkter:	688

LEIAB har levererat fönster och fönsterdörrar till de tre fastigheterna Tändstickskajen (2004), Tändsticksbryggan (2006) och Tändstickshamnen (2007).

Flera av fönstren är 2-luftare (1285 x 1485 mm) med 2 öppningsbara bågar med mittpost. Det finns även flera 4-luftare (1285 x 2185 mm) med 2 fasta luft nederst och ovanför en mötesbåge. Alla luft i samma karm för ett snyggare utseende och ett enklare montage.

De öppningsbara fönstren är med 2+1 för en god ljudreduktion.

Se fler bilder på LEIABs hemsida:

<https://www.leiab.se/referenser/r/5528/skanska-sverige-ab/brf--tandsticks-kajen/>
<https://www.leiab.se/referenser/r/6503/skanska-sverige-ab/brf--tandsticks-bryggan/>
<https://www.leiab.se/referenser/r/6886/skanska-sverige-ab/brf--tandstickshamnen/>

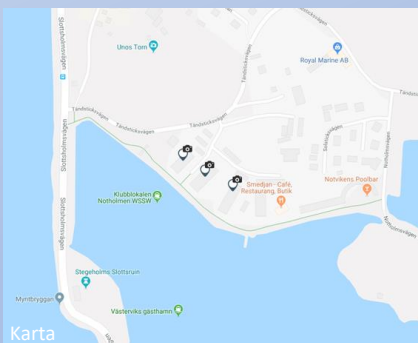

Tändstickshamnen



Tändsticksbryggan



Tändstickskajen

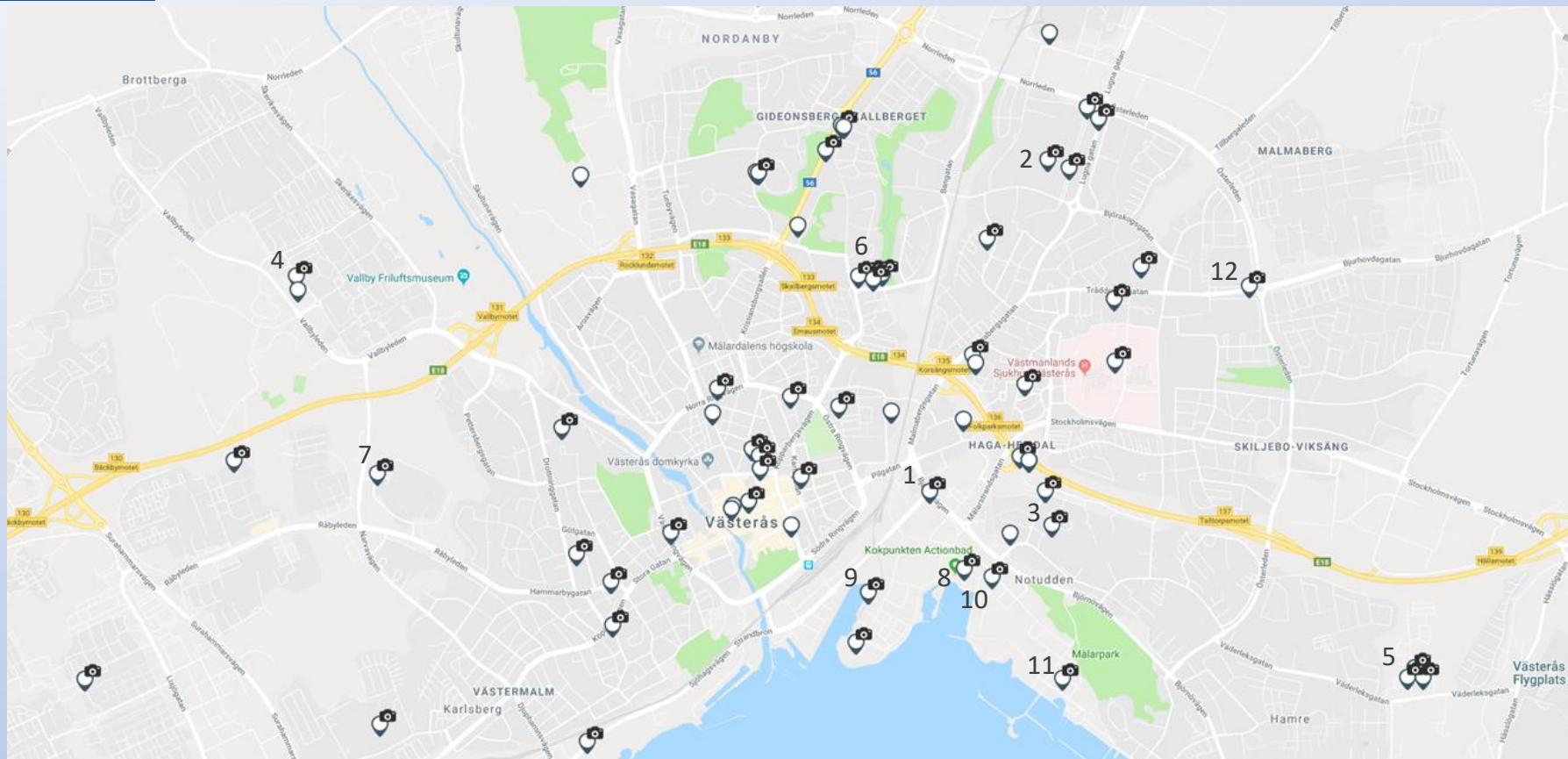

1



Gasklockan, 454 st, 2018

2



Brf Västhaga, 297 st, 2017

3



Brf Kompaniet, 1282 st, 2017

4



Matboden, 118 st, 2017

5



Lillhamra, 395 st, 2017

6



Tegnerlunden, 1000 st, 2017

7



Veterslund, 2367 st, 2016

8



Kajutan, 246 st, 2016

9



Slätpricken, 900 st, 2016

10



Kv Triton, 565 st, 2016

11



Förstävän, 269 st, 2014

12



Skogslyckan, 2785 st, 2012

Kv Triton

Objektsnamn:	Kv Triton
Kund:	Peab
Byggår:	2016-2018
Fönstermodell:	Haga
Ort:	Västerås
Adress:	Öster Mälarstrands Allé
Typ:	Nybyggnad
Antal produkter:	565

Dansk design skapar ett unikt och hållbart bostadskvarter i vattennära läge i Öster Mälarstrand. Stadsdelen, som tidigare var en uppställningsyta för båtar, ska bli en livfull länk mellan grönområden, vattnet och andra delar av staden där det ska vara enkelt att gå och cykla.

Med höga ambitioner ska Öster Mälarstrand utgöra det senaste inom hållbart byggande, gröna gårdar, trähus, miljörum, solceller, bil- och cykelpooler. Inom ett par år förväntas det byggas minst 600 bostäder i det mycket populära området.

Kv Triton består av fyra hus och innehåller 101 st lägenheter och var inflyttningsklart i juni 2018.

Källa: tornet.se

De flesta fönstren är enluftare (980 x 980 mm) och (980 x 1480 mm) och (1480 x 1480 mm). Alla med kipp-drehbeslag för att få ett bra vädringsläge. De utåtgående fönsterdörrarna är helglasade.

I detta nybyggnadsprojekt ingår det även monterade mellanglaspersienner.

Alla öppningsbara fönster är av 2+1 för en god ljudreduktion.



Slätpricken

Objektsnamn:	Slätpricken 1
Kund:	HMB Construction AB
Byggår:	2016-2018
Fönstermodell:	Haga
Ort:	Västerås
Adress:	Fyrtornsgatan
Typ:	Nybyggnad
Antal produkter:	900

Inspirationen till arkitekturen och utformningen av Slätpricken kommer från Amsterdams kajkanter med bl a skiftande fasadmateriål såsom puts, skiffer och träpanel. Slätpricken är beläget på Lillåudden med närheten till vattnet och city. I Brf Slätpricken, som är den första etappen, ingår 90 lägenheter. Hållbara och smarta miljövål och certifiering enl miljöbyggnad silver är målet.

Källa: riksbbyggen.se och bjurfors.se

Alla öppningsbara fönster är av 2+1 för en god ljudreduktion. Samtliga öppningsbara fönster har kipp-drehbeslag för ett bra vädringsläge.

De flesta fönstren är enluftare i olika storlekar såsom 985 x 1585 mm och 1185 x 1585 mm.

De utåtgående fönsterdörrarna är helglasade.

Fönster och fönsterdörrar har olika kulörer utvändigt för att skapa en spännande fasad.

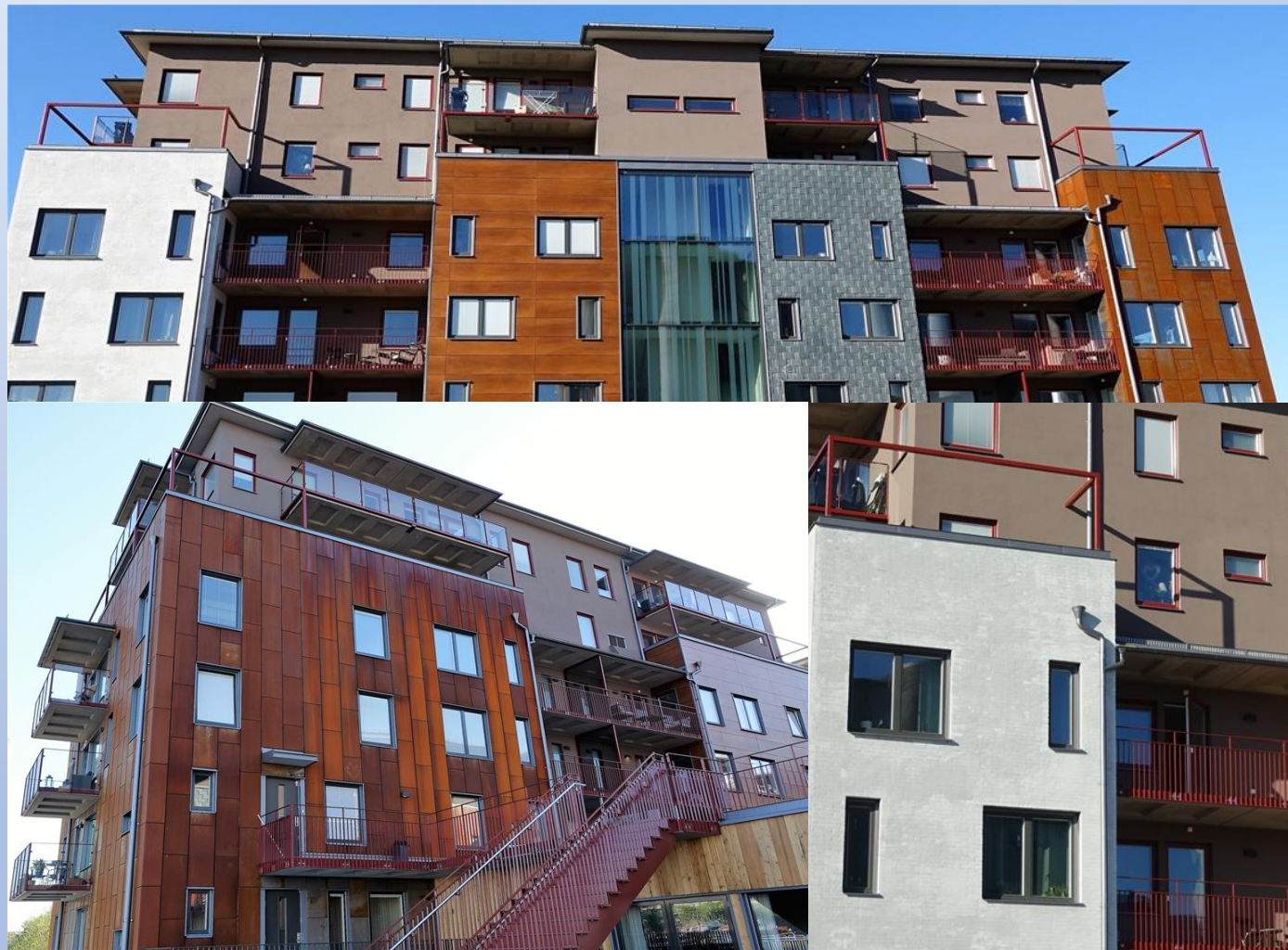

Kajutan

Objektsnamn:	Kajutan
Kund:	Peab
Byggår:	2016-2018
Fönstermodell:	Haga
Ort:	Västerås
Adress:	Öster Mälärstrands Allé
Typ:	Nybyggnad
Antal produkter:	246

Den gamla kraftverkshamnen, centralt placerad nära Mälaren i Västerås, andas industri. Det gav inspiration till arkitektur och materialval när Archus fick i uppdrag av Peab att rita Brf Kajutan med 40 lägenheter i tre huskroppar.

Asymmetriska tak och materialval som plåt, trä och betong ger husen en industriell känsla, men med moderna förtecken.

– Vi ville skapa hus med karaktär utan att ge avkall på områdets industriella arv. Det märks både utomhus och i lägenheterna, som till exempel har intressanta planlösningar med hög takhöjd och "loft-living"-karaktär med stora skjutdörrar och råa materialval som betong och trä, säger Margareta Löfgren, kontorschef för Archus Arkitektur i Västerås.

Lägenheterna får vidunderlig utsikt över vattnet, som de boende kan njuta av antingen från den egna lägenheten, eller från hustaket, där både terrass och växthus finns. Alla lägenheter har förutom stora balkonger även vinterträdgård.

Källa: archus.se och peabbostad.se

Kajutan (Kv Neptun) är nominerat till "Årets bygge 2019".

Alla fönster är enluftare i olika storlekar. Alla öppningsbara fönster är av 2+1 för en god ljudreduktion och har kipp-drebeslag för ett bra vädringsläge. Fönsterdörrarna är helglasade.

Se fler bilder på LEIABs hemsida:

<https://www.leiab.se/referenser/r/11856/peab-sverige-ab/kajutan/>



Gasklockan

Objektsnamn:	Gasklockan 10
Kund:	Peab
Byggår:	2018-2019
Fönstermodell:	Epok
Ort:	Västerås
Adress:	Gasverksgatan 7
Typ:	Fönsterbyte
Antal produkter:	454

Vi fick uppdraget under hösten 2017 att ta fram ett förslag på ett fönster för ett fönsterbyte i Västerås. De befintliga fönstren av trä är öppningsbara tvåluftare. Beställaren vill dock ändra det till underhållsfria aluminiumfönster och att utseendet i så hög grad som möjligt ska efterlikna de befintliga fönstren.

Med hjälp av 3D bilder går det att få en bild av hur det skulle kunna se ut med det nya fönstret. Produkten som vi ritat upp i 3D består av komponenter från vår fönstermodell Epok placerat i en röd tegelfasad.

Fastigheten renoveras och byggs om för att bli inrymna kontor. Den uppfördes för ASEA på 1940-talet och är centralt belägen ca 700 m från Centralstationen.

De flesta fönstren är 2-luftare (1430 x 2430 mm) med en mötesbåge. I ytterbågen sitter dels en glasdelande 64 mm spröjs, med en bågpost på insidan, och en 28 mm spröjs.

Bilderna till höger visar dels en av de 3D bilder som togs fram på fönstret innan beställning och sedan hur fönstret ser ut efter tillverkning och efter fönsterbytet i fasaden.



Foto efter fönsterbyte



3D-bild

Foto efter tillverkning

Tegnerlunden

Objektsnamn:	Tegnerlunden hus 12-15, 1 & 2, 34 & 56
Kund:	Peab
Byggår:	2014-2018
Fönstermodell:	Haga
Ort:	Västerås
Adress:	Reaktorgränd
Typ:	Nybyggnad
Antal produkter:	1203

I det nya bostadsområdet kv Tegnerlunden på Gidionsberg kommer det att byggas ca 220 nya bostadsrättslägenheter. Byggnaderna blir 4-6 våningar höga förutom punkthusen som blir 10 våningar höga.

LEIAB har levererat fler än 1200 fönster och fönsterdörrar till olika hus på området. Leveranser skedde till hus 14-15 under 2014, hus 12-13 under 2014, 1 & 2 under 2016 och Tegnerlunden 34 & 56 under 2017.

Många av fönstren i hus 14-15 är enluftare (1185 x 1485 mm) och 3-luftare (2485 x 1485 mm) där alla luft är öppningsbara bågar med kipp-drehbeslag för att få ett bra vädringsläge.

De flesta fönstren i hus 1 & 2 är 2-luftare (1585 x 1485 mm) med förskjutet post och 2 öppningsbara bågar med kipp-drehbeslag. Det finns även många 3-luftare (2385 x 1485 mm) där alla luft är öppningsbara bågar med kipp-drehbeslag för att få ett bra vädringsläge.

Tegnerlunden 34 & 56 består av två hus med olika kulör på fönstren. I hus 34 med mörk kulör på fönstren finns det många 3-luftare (2385 x 1485 mm) där alla luft är öppningsbara bågar med kipp-drehbeslag för att få ett bra vädringsläge. I hus 56 finns det ännu fler 3-luftare (2385 x 1485 mm) där alla luft är öppningsbara bågar med kipp-drehbeslag för att få ett bra vädringsläge.

Se fler bilder på LEIABs hemsida:

<https://www.leiab.se/referenser/r/10977/peab-sverige-ab/tegnarlunden-hus-12-13/>
<https://www.leiab.se/referenser/r/11231/peab-sverige-ab/tegnarlunden-hus-14-15/>
<https://www.leiab.se/referenser/r/11702/peab-sverige-ab/tegnarlunden-1--2/>
<https://www.leiab.se/referenser/r/11961/peab-sverige-ab/tegnarlunden-34/>



Det finns fler än 75 fastigheter i Örebro på LEIABs hemsida som har fönster och fönsterdörrar från LEIAB. Ett axplock på 12 fastigheter visas nedan.

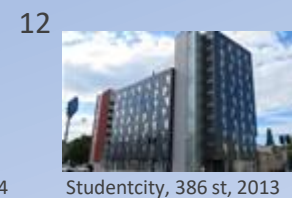
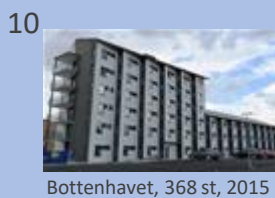
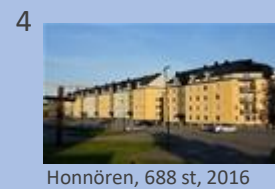
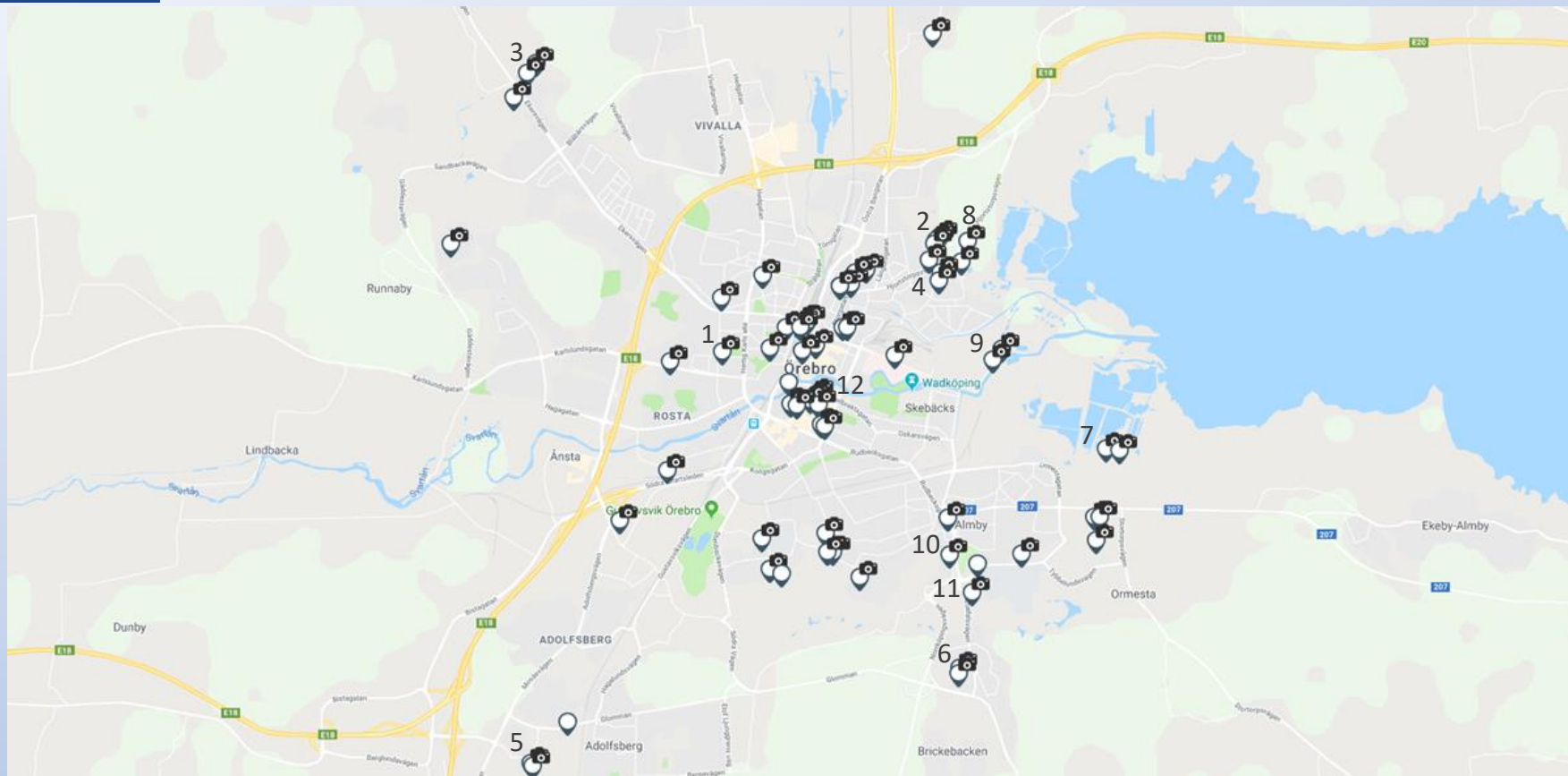

Studentcity

Objektsnamn:	Studentcity och Teknistskrapan
Kund:	Peab
Byggår:	2013-2014
Fönstermodell:	Stil och Haga
Ort:	Örebro
Adress:	Rudbecksgatan 40
Typ:	Nybyggnad/Fönsterbyte
Antal produkter:	462

Nya studentbostäder mitt i centrala Örebro byggdes 2015. StudentCity består av två delar, ett nybyggt hus med 89 ettor (Studentcity) samt en nyrenoverad del med 51 ettor och tvåor med kök (Teknistskrapan).

Det nybyggda huset innehåller 386 fönster och fönsterdörrar av LEIABs modell Stil. Den gamla byggnaden, Teknistskrapan, har fått 76 nya fönster av LEIABs modell Haga.

Trafiken utmed Rudbecksgatan och Trädgårdsgatan är livlig. Därmed har det ställts höga ljudkrav som LEIAB klarat av att möta. Förutom ljudkraven ingår det även många enheter med brandfönster.

I studentcity är många av fönstren enluftare (500 x 1375 mm) med en öppningsbar båge för vädring. Bredvid detta fönster sitter en fastkarm med två fasta luft (975 x 2375 mm) med brandglas. Det finns även ett flertal fasta fönster i storlek 975 x 295 mm.

I fönsterbytet för Teknistskrapan är de flesta fönstren 3-luftare (2940 x 1580 mm) med 3 öppningsbara bågar där alla bågar har kipp-drehbeslag för ett bra vädringsläge.

Alla öppningsbara fönster i både Studentcity och Teknistskrapan är med 2+1 för att få en god ljudreduktion.

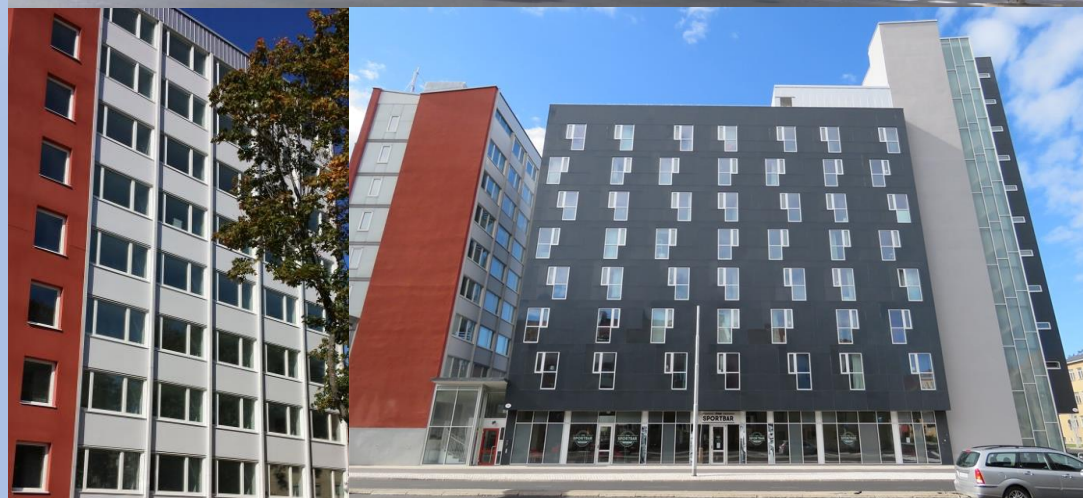

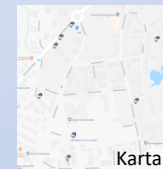

Karta

Regementsområdet fd I3

Objektsnamn:	Honnören, Livregementet m fl
Kund:	Peab
Byggår:	2006-2019
Fönstermodell:	Haga
Ort:	Örebro
Adress:	Regementsområdet fd I3
Typ:	Nybyggnad
Antal produkter:	2118

Det gamla regementsområdet för I3 (Livregementets grenadjärer) omvandlas till ett nytt bostadsområde. De sista värnpliktiga ryckte ut 1991. LEIAB har levererat fler än 2000 fönster och fönsterdörrar till 8 olika fastigheter under 2006-2019.

Honnören består av 116 stycken lägenheter fördelat på 2 huskroppar med 9 stycken trapphus och ska miljöcertifieras enligt Miljöbyggnad Silver. De flesta fönstren är 2+1 enluftare (1385 x 1485 mm) med kipp-drehbeslag och 28 mm glasdelande spröjs.

Kvarteret Lottan består av totalt 145 hyreslägenheter fördelat på fyra huskroppar, ett fristående fyra våningshus samt tre åttavåningshus. De tre åttavåningshusen är en del av en större sammanlänkad byggnad bestående av ett garage samt butiksbyggnad i två plan. De flesta fönstren är 2-luftare (1580 x 1480 mm) med förskjutet post och 2 öppningsbara bågar.

Livregementet 1 består av 2 st punkthus med 5 våningar och 5 lägenheter per våningsplan, totalt 50 st lägenheter. De flesta fönstren är 2+1 enluftare i olika storlekar ex.vis 1085 x 1385 mm.

Källa: peab.se

Se fler bilder på LEIABs hemsida:

<https://www.leiab.se/referenser/r/11703/peab-sverige-ab/brf-honnoren/>

<https://www.leiab.se/referenser/r/11939/peab-pgs-ab/lottan-2/>

<https://www.leiab.se/referenser/r/11871/peab-pgs-ab/lottan-3/>

<https://www.leiab.se/referenser/r/11726/peab-pgs-ab/lottan-4/>

<https://www.leiab.se/referenser/r/11494/l-g-soderberg-projekt-ab/livregementet/>

<https://www.leiab.se/referenser/r/9381/malarvillan/kv--divisionen/>

<https://www.leiab.se/referenser/r/6778/hsb-produktion-i-malardalen-hb/brf--grenadjarparken/>

<https://www.leiab.se/referenser/r/6564/asplunds-bygg-ab/bjorkdungen/>



Honnören

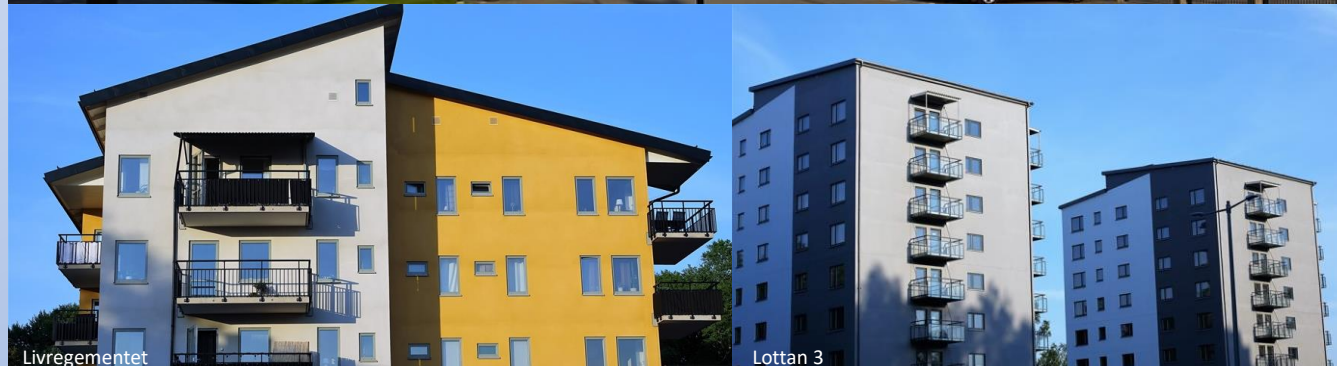

Livregementet

Lottan 3



Kv Divisionen

Brf Grenadjärparken

Björkdungen

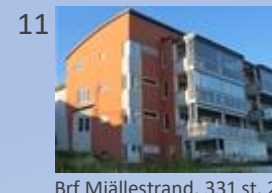
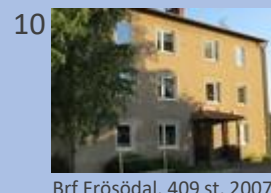
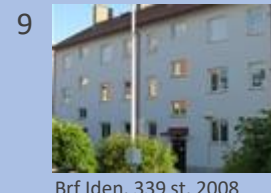
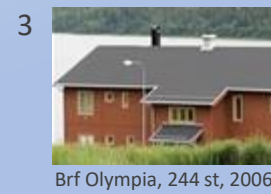
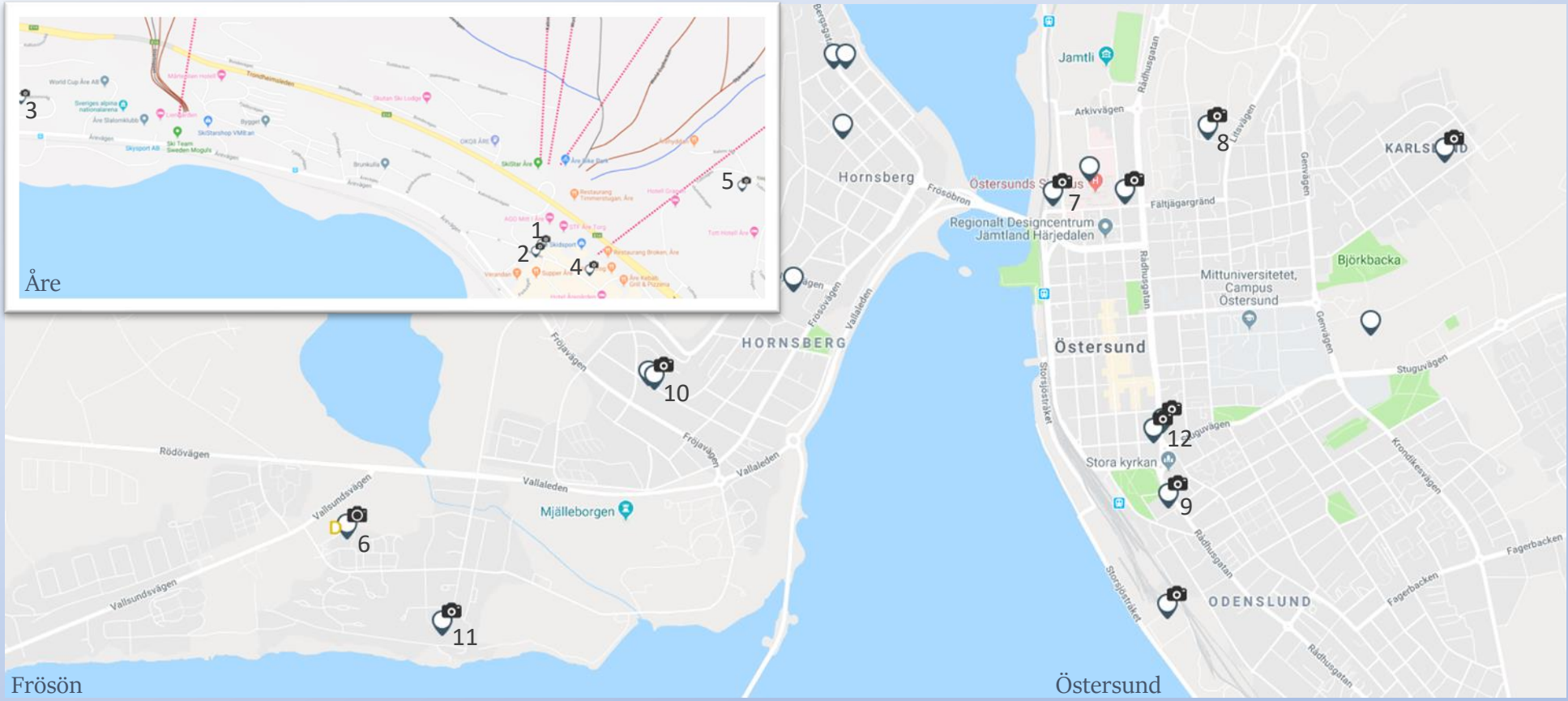

Åre Torg

Objektsnamn:	Åre Torg, Dähliehuset, Sporthotellet
Kund:	Peab
Byggår:	2006-2011
Fönstermodell:	Stil, Haga
Ort:	Åre
Adress:	Åre Torg
Typ:	Nybyggnad
Antal produkter:	556

LEIAB har levererat fönster och fönsterdörrar till tre olika fastigheter runt Åre Torg. Den första fastigheten byggdes 2006-2007 och innehåller flera varianter av fönster med olika spröjs. Sedan byggdes Dähliehuset under 2007-2008 och därefter en utbyggnad av Sporthotellet under 2010-2011.

Bilden på Åre Torg till höger visar att det finns många varianter av fönster i fasaden. Längst till vänster sitter bl a en 3-luftare (2485 x 1585 mm) med 3 öppningsbara bågar med glasdelande 28 mm spröjs. Det finns även 3 st 6-luftare (2285 x 2085 mm) med 3 fasta fönster nedtill och 3 öppningsbara bågar med spröjs upptill. Längst till höger i fasaden sitter 4 st större fastkarmar (1485 x 1985 mm).

Dähliehuset innehåller många enluftare (885 x 1685 mm) med en öppningsbar båge. Det finns även flera 2-luftare (1785 x 1685 mm) med en öppningsbar båge i kombination med ett fast fönster.

I Sporthotellets utbyggnad finns främst enluftsfönster i olika storlekar såsom 645 x 1385 mm med en öppningsbar båge.

Alla öppningsbara fönster för de tre olika husen vid Åre Torg är med 2+1 som ger en god ljudreduktion redan i grundutförandet.

Se fler bilder på LEIABs hemsida:

<https://www.leiab.se/referenser/r/36/peab-sverige-ab/are-torg/>

<https://www.leiab.se/referenser/r/6795/ncc-construction-sverige-ab/dahliehuset-are-torg/>

<https://www.leiab.se/referenser/r/8943/peab-sverige-ab/sporthotellet-2/>



Åre Torg



Sporthotellet



Dähliehuset

LEIAB tillverkar fler än 50 000 inåtgående fönster, fasta fönster och fönsterdörrar per år i småländska Mariannelund. Vi håller vad vi lovar och erbjuder generösa garantier.

Fönster och fönsterdörrar från LEIAB finns i fler än 10 000 fastigheter. Du kan välja mellan 4 produktmodeller där karm och ytterbåge kan kombineras till 16 olika utsidor, med 3 olika insidor, för att hitta rätt stil till byggnaden. Alla produkter tillverkas på millimetern med de mått du önskar, utan extra kostnader för dig, för ett enklare och snabbare montage. Karm och ytterbåge, fönstrets mest utsatta del, är av aluminium med dräneringshål som förhindrar röta och ger en lång livslängd. Alla produkter har trä på insidan med en hög nivå på ytbehandlingen.

Alla modeller finns tillgängliga som 2+1, 3+1, 3-glas och dubbelkarm och kan fås med dolda dräneringshål.

Gör som allt fler arkitekter, byggföretag och fönsterbytare - välj fönster och fönsterdörrar med god design och god kvalitet från LEIAB.

Stil

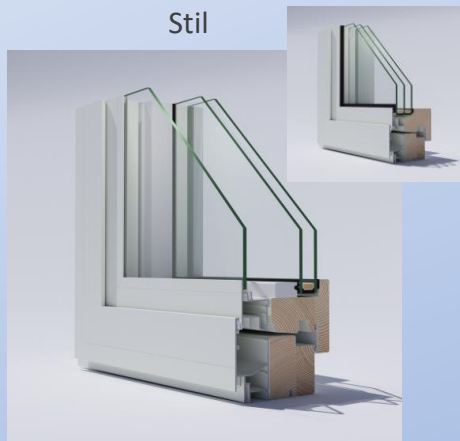

Stil – Lika populär nu som då

Karmdjup: 95 mm eller 245* mm
Ljudreduktion: 40-49 dB eller 60-69* dB
U-värde: 0,9-1,1 W/m²K eller 0,8* W/m²K

* Avser dubbelkarm

Haga

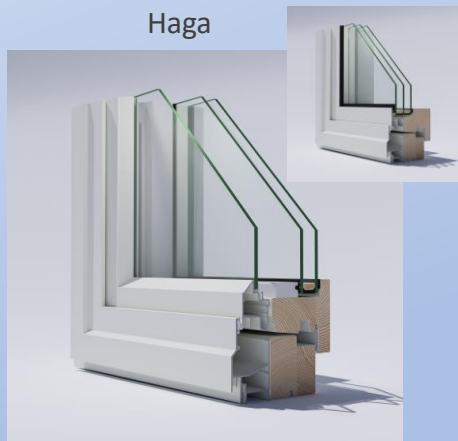

Haga – Ett penndrag förändrade allt

Karmdjup: 100 mm eller 250* mm
Ljudreduktion: 40-49 dB eller 60-69* dB
U-värde: 0,9-1,1 W/m²K eller 0,8* W/m²K

* Avser dubbelkarm

Epok

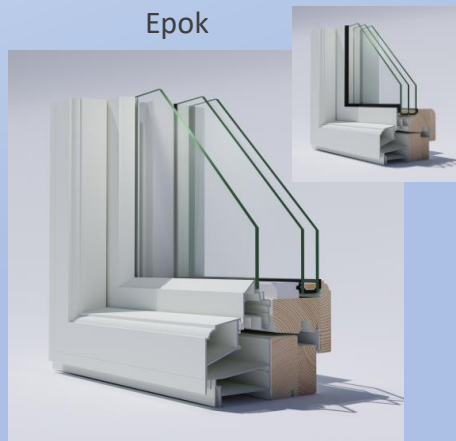

Epok – En fröjd för ögat

Karmdjup: 127 mm eller 277* mm
Ljudreduktion: 40-49 dB eller 60-69* dB
U-värde: 1,0-1,2 W/m²K eller 0,8* W/m²K

* Avser dubbelkarm

Royal

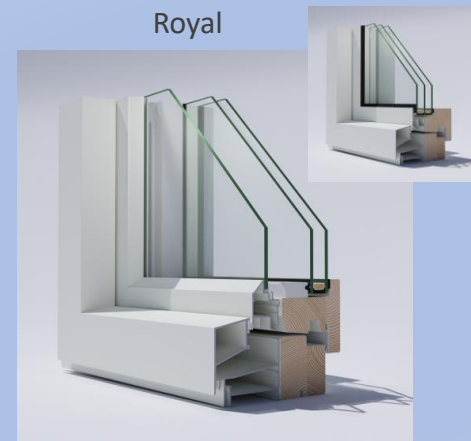

Royal – Rak och elegant design

Karmdjup: 128 mm eller 278* mm
Ljudreduktion: 40-49 dB eller 60-69* dB
U-värde: 1,0-1,2 W/m²K eller 0,8* W/m²K

* Avser dubbelkarm

Kontakta oss

LEIAB Fönster AB
Fagersjögatan 3
598 97 Mariannelund

tel.: +46 496 707 00
fax: +46 496 211 60
email: info@leiab.se
www.leiab.se

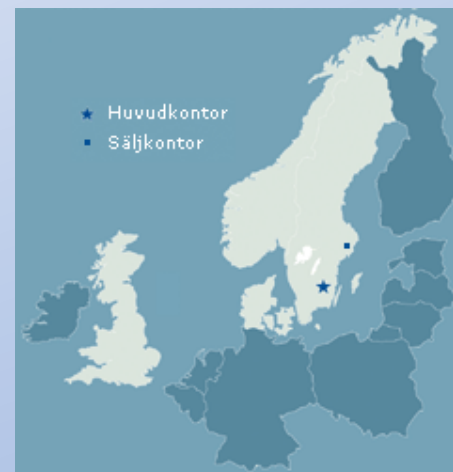

Sverige har allt sedan starten 1982 varit LEIABs huvudsakliga marknad och är strategiskt också mycket viktig för oss. Från den kommer ca 80 procent av vår omsättning. Vi har under åren som gått visat oss vara en partner man kan lita på och skaffat oss många återkommande samarbetspartners. Vi har haft en mycket god utveckling de senaste 10 åren med en tillväxt på 5-10 procent om året. Ca 20 procent av vår försäljning går på export, främst till England men även till Norge och Danmark. Årlig omsättning ca 220 Mkr.